



CONSORZIO INTERCOMUNALE  
SOCIO ASSISTENZIALE  
"C.I.S.A. – TORTONA"

REP. NR. 283

COPIA

**DELIBERAZIONE DELL'ASSEMBLEA CONSORTILE**

**N. 8**

**OGGETTO: Bilancio di Previsione 2020/2022 Approvazione variazione di assestamento generale. Verifica dello stato di attuazione dei programmi e controllo della salvaguardia degli equilibri di Bilancio**

SEDUTA

La presente seduta si e' riunita in modalita' a distanza ai sensi dell'art. 1, comma 5 del DPCM 18/10/2020.

L'anno duemilaventi addì diciotto del mese di novembre alle ore 18:00 convocata regolarmente mediante inviti scritti, notificati con le formalità di legge, si è riunita, in sessione di Prima convocazione, alle ore 18:00, l'Assemblea Consortile.

Della su esposta convocazione è stata data comunicazione ai Comuni consorziati e l'ordine del giorno è stato pubblicato all'Albo Pretorio del Consorzio.

Dei membri assegnati all'Assemblea del Consorzio:

| COMUNE              | SINDACO                   | QUOTE | Pr. As.  |
|---------------------|---------------------------|-------|----------|
| Tortona             | Chiodi Federico           | 447   | Presente |
| Alluvioni Piovera   | Betti Giuseppe Francesco  | 28    | Assente  |
| Alzano Scrivia      | Guagnini Adolfo           | 6     | Presente |
| Avolasca            | Gragnotati Michele        | 5     | Presente |
| Berzano di Tortona  | Raviolo Maurizio          | 3     | Presente |
| Brignano Frascata   | Davico Alessandro         | 7     | Presente |
| Carbonara Scrivia   | Gnudi Flaviano            | 19    | Assente  |
| Carezzano           | Prati Luigi               | 7     | Presente |
| Casalnoceto         | Cetta Giuseppe            | 16    | Presente |
| Casasco             | Mandirolo Enrico          | 2     | Assente  |
| Castellania*        | Vallenzone Sergio         | 2     | Presente |
| Castellar Guidobono | Battegazzore Maria Angela | 6     | Presente |
| Castelnuovo Scrivia | Tagliani Gianni           | 85    | Presente |
| Cerreto Grue        | Bonadeo Piero Giuseppe    | 5     | Assente  |

|                               |                             |      |            |
|-------------------------------|-----------------------------|------|------------|
| Costa Vescovato               | Rube Ottavio                | 5    | Assente    |
| Dernice                       | Buscaglia Carlo             | 3    | Presente   |
| Fabbrica Curone               | Deantoni Roberto            | 10   | Assente    |
| Garbagna*                     | Semino Fabio                | 11   | Presente   |
| Gremiasco                     | Dalocchio Umberto           | 5    | Assente    |
| Guazzora                      | Cereda Pierino              | 5    | Presente   |
| Isola Sant'Antonio            | Scotti Cristian             | 11   | Presente   |
| Molino dei Torti              | Fantato Anna                | 10   | Presente   |
| Momperone                     | Penacca Claudio             | 4    | Presente   |
| Monleale                      | Massa Paola                 | 9    | Presente   |
| Montacuto                     | Frascaroli Calvino Piero    | 4    | Presente   |
| Montegioco                    | Ferrari Andrea              | 5    | Presente   |
| Montemarzino                  | Nicolini Berutti Giammattia | 5    | Presente   |
| Paderna                       | Gualco Matteo               | 3    | Presente   |
| Pontecurone                   | Feltri Rino                 | 59   | Presente   |
| Pozzol Groppo*                | Draghi Pietro               | 5    | Presente   |
| Sale                          | Arzani Lazzarina            | 67   | Presente   |
| San Sebastiano Curone         | Caprile Vincenzo            | 9    | Presente   |
| Sant'Agata Fossili            | Camatti Diego               | 7    | Presente   |
| Sarezzano*                    | Mogni Carlo                 | 19   | Presente   |
| Spineto Scrivia               | Artana Giuseppe             | 6    | Presente   |
| Viguzzolo                     | Chiesa Giuseppe             | 52   | Presente   |
| Villalvernia                  | Persi Franco                | 15   | Presente   |
| Villaromagnano*               | Pavese Luciano Massimo      | 11   | Presente   |
| Volpedo                       | Giardini Elisa              | 20   | Presente   |
| Volpeglino                    | Brivio Giuseppe             | 2    | Assente    |
|                               |                             | 1000 |            |
| <b>TOTALE QUOTE PRESENTI</b>  |                             |      | <b>924</b> |
| <b>TOTALE COMUNI PRESENTI</b> |                             |      | <b>32</b>  |

(\*) delegato

Assiste all'adunanza il Segretario Consortile, Pagano Dott. Salvatore.

Sono altresì presenti:

| <b>Componenti</b>  | <b>Pr.</b> | <b>As.</b> |
|--|------------|------------|
| Il Direttore Consortile Dott.ssa Maria Teresa Zambosco                           | X          |            |
| Il Responsabile Finanziario Dott.ssa Stefania Costa                              | X          |            |
| Il Presidente del Consiglio di Amministrazione Dott. Riccardo Parlati            | X          |            |
| La Vice Presidente del Consiglio di Amministrazione Patrizia Masino              |            | X          |
| Il Consigliere di Amministrazione Anna Bisio                                     | X          |            |
| Il Consigliere di Amministrazione Alberto Lazzarin                               | X          |            |
| Il Consigliere di Amministrazione Giorgio Raggi                                  |            | X          |
| Il Presidente del Collegio dei Revisori dei Conti, Dott. Luigi Massa             | X          |            |
| Il componente del Collegio dei Revisori dei Conti, Dott.ssa Giulia Orsi Carbone. | X          |            |
| Il componente del Collegio dei Revisori dei Conti, Dott. Giovanni Duca           |            | X          |

Il Presidente Sig. Tagliani Gianni constatata la legalità dell'adunanza, dichiara aperta la seduta ed invita l'Assemblea a deliberare sull'argomento in oggetto.

Il Presidente dell'Assemblea Consortile, Gianni Tagliani, Sindaco del Comune di Castelnuovo Scriveria, apre la seduta e dà la parola alla Responsabile del servizio finanziario Stefania Costa, che illustra la delibera.

La Responsabile del servizio finanziario Stefania Costa, relaziona brevemente sulla variazione di bilancio oggetto di approvazione da parte dell'Assemblea.

E' stato previsto in entrata a valere sugli esercizi 2020 e 2021 il contributo di 43.740,00 Euro per il progetto We.Ca.Re., erogato dal Consorzio CISSACA su fondi regionali, e contestualmente nella parte spesa sono stati inseriti gli stanziamenti sulle annualità 2020 e 2021 per il finanziamento di interventi a favore delle famiglie, ricordando che il progetto We.Ca.Re. ha come finalità trovare famiglie che supportano altre famiglie in difficoltà. E' stato incrementato in entrata lo stanziamento derivante da rimborsi di contributi erogati e da pagamenti di rette pregresse per 40.300,00 Euro, utilizzati per incrementare nella parte spesa i capitoli relativi a contributi economici e integrazioni rette.

Infine, è stato applicato avanzo disponibile per 52.000,00 Euro, destinato per Euro 50.000,00 Euro al finanziamento di lavori di ristrutturazione dei locali che ospitano la sede del Cisa, che sono di proprietà del Comune di Tortona. Infatti le spese sostenute dal Cisa per tali lavori verranno decurtate negli esercizi futuri dal canone di locazione dovuto al Comune di Tortona. I restanti 2.000,00 Euro verranno utilizzati per l'acquisto di attrezzature informatiche e per la manutenzione straordinaria e l'acquisto di beni mobili per la RSA di Pontecurone.

Complessivamente nel corso dell'esercizio 2020 è stato applicato avanzo vincolato per 900.080,01 e avanzo libero per 147.100,00 Euro.

Per quanto concerne la verifica degli equilibri, questi permangono e alla data di verifica risultano accertate il 73% delle entrate stanziare e impegnate il 71% delle spese stanziare.

La Responsabile del servizio finanziario Stefania Costa conclude ringraziando il Collegio dei Revisori per la sempre puntuale collaborazione nel rendere il parere richiesto sugli atti.

Non essendoci interventi il Presidente dell'Assemblea Consortile, Gianni Tagliani, Sindaco del Comune di Castelnuovo Scrvia, pone in votazione la proposta di deliberazione.

## L'ASSEMBLEA CONSORTILE

Richiamate:

- la deliberazione dell'Assemblea Consortile n. 18 del 19.12.2019 con la quale è stato approvato il Piano Programma 2020 - 2022 ed il Bilancio di Previsione finanziario 2020 -2022;
- la deliberazione del Consiglio di Amministrazione n. 2 del 27.01.2020 con la quale è stato approvato il Piano Esecutivo di Gestione 2020 - 2022;
- la determinazione del Direttore N. 27 del 19/02/2020 ad oggetto "Variazione al Piano Esecutivo di Gestione 2020-2022 disposta ai sensi dell'art. 175, comma 5-quater, lett. a), del D.Lgs. 267/2000";
- la deliberazione del Consiglio di Amministrazione N. 11 del 2.04.2020 di riaccertamento ordinario dei residui attivi e passivi al 31/12/2019, ai sensi dell'art. 3, comma 4, del D.Lgs. 23/06/2011, N. 118;
- la deliberazione del Consiglio di Amministrazione n. 16 del 21.04.2020 con la quale è stato approvato il piano degli obiettivi 2020;
- la deliberazione N. 17 del 5.06.2020 con la quale il Consiglio di Amministrazione ha approvato una variazione al Bilancio di Previsione 2020 - 2022, ai sensi dell'art. 175, comma 5-bis lett. d), del D.Lgs. 267/2000, variazione di cassa;
- la deliberazione N. 18 del 5.06.2020 con la quale il Consiglio di Amministrazione ha approvato in via d'urgenza variazione al Bilancio di Previsione 2020 - 2022, ai sensi dell'art. 175, comma 4, del D.Lgs. 267/2000, fatta salva la ratifica, a pena di decadenza, da parte dell'Assemblea Consortile entro 60 giorni;
- la deliberazione N. 19 del 5/06/2020 con la quale il Consiglio di Amministrazione ha approvato variazione al Piano Esecutivo di Gestione 2020 - 2022, ai sensi dell'art. 175, comma 5-bis, del D.Lgs. 267/2000;
- la determinazione del Direttore N. 88 del 8/06/2020 ad oggetto "Variazione al Piano Esecutivo di Gestione 2020-2022 disposta ai sensi dell'art. 175, comma 5-quater, lett. a), del D.Lgs. 267/2000 (2 variazione dirigenziale)";
- la deliberazione dell'Assemblea Consortile n. 2 del 23.06.2020 con la quale è stato approvato il Rendiconto di Gestione anno 2019;
- la deliberazione N. 3 del 23/06/2020 con la quale l'Assemblea Consortile ha ratificato la variazione al Bilancio di Previsione 2020 - 2022, adottata in via d'urgenza ai sensi dell'art. 175, comma 4, del D.Lgs. 267/2000 dal Consiglio di Amministrazione con deliberazione N. 18 del 5/06/2020;

- la deliberazione N. 4 del 23/06/2020 con la quale l'Assemblea Consortile ha approvato nuova variazione al Bilancio di Previsione 2020 - 2022, ai sensi dell'art. 175 del D.Lgs. 267/2000;
- la deliberazione N. 28 del 23/06/2020 con la quale il Consiglio di Amministrazione ha approvato variazione al Piano Esecutivo di Gestione 2020 - 2022, ai sensi dell'art. 175, comma 5-bis, del D.Lgs. 267/2000;
- la determinazione del Direttore N. 121 del 30/07/2020 ad oggetto "Variazione al Piano Esecutivo di Gestione 2020-2022 disposta ai sensi dell'art. 175, comma 5-quater, lett. a), del D.Lgs. 267/2000 (3 variazione dirigenziale)";
- la determinazione del Direttore N. 144 del 16/09/2020 ad oggetto "Variazione al Piano Esecutivo di Gestione 2020-2022 disposta ai sensi dell'art. 175, comma 5-quater, lett. a), del D.Lgs. 267/2000 (4 variazione dirigenziale)";
- la determinazione del Direttore N. 156 del 29/09/2020 ad oggetto "Variazione al Piano Esecutivo di Gestione 2020-2022 disposta ai sensi dell'art. 175, comma 5-quater, lett. a), del D.Lgs. 267/2000 (5 variazione dirigenziale)";
- la determinazione del Direttore N. 167 del 9/10/2020 ad oggetto "Variazione al Piano Esecutivo di Gestione 2020-2022 disposta ai sensi dell'art. 175, comma 5-quater, lett. a), del D.Lgs. 267/2000 (6 variazione dirigenziale)";
- la deliberazione N. 40 del 13/10/2020 con la quale il Consiglio di Amministrazione ha approvato in via d'urgenza variazione al Bilancio di Previsione 2020 - 2022, ai sensi dell'art. 175, comma 4, del D.Lgs. 267/2000, fatta salva la ratifica, a pena di decadenza, da parte dell'Assemblea Consortile entro 60 giorni;
- la deliberazione N. 41 del 13/10/2020 con la quale il Consiglio di Amministrazione ha approvato variazione al Piano Esecutivo di Gestione 2020 - 2022, ai sensi dell'art. 175, comma 5-bis, del D.Lgs. 267/2000;
- la determinazione del Direttore N. 196 del 11/11/2020 ad oggetto "Variazione al Piano Esecutivo di Gestione 2020-2022 disposta ai sensi dell'art. 175, comma 5-quater, lett. a), del D.Lgs. 267/2000 (7 variazione dirigenziale)";
- la deliberazione N. 7 del 18/11/2020 con la quale l'Assemblea Consortile ha ratificato la variazione al Bilancio di Previsione 2020 - 2022, adottata in via d'urgenza ai sensi dell'art. 175, comma 4, del D.Lgs. 267/2000 dal Consiglio di Amministrazione con deliberazione N. 40 del 13/10/2020.

Visto il D. Lgs. n. 118/2011 "Disposizioni in materia di armonizzazione dei sistemi contabili e degli schemi di bilancio della regione, degli enti locali e dei loro organismi, a norma degli articoli 1 e 2 della Legge 5 maggio 2009, n. 42" così come modificato ed integrato dal D. Lgs. n. 126/2014;

Atteso che l'art. 193, comma 2, del D.Lgs. n. 267/2000 e s.m.i, prevede che *"Con periodicità stabilita dal regolamento di contabilità dell'ente locale, e comunque almeno una volta entro il 31 luglio di ciascun anno, l'organo consiliare provvede con delibera a dare atto del permanere degli equilibri generali di bilancio o, in caso di accertamento negativo, ad adottare, contestualmente:*

*a) le misure necessarie a ripristinare il pareggio qualora i dati della gestione*

*finanziaria facciano prevedere un disavanzo, di gestione o di amministrazione, per squilibrio della gestione di competenza, di cassa ovvero della gestione dei residui;*

*b) i provvedimenti per il ripiano degli eventuali debiti di cui all'art. 194;*

*c) le iniziative necessarie ad adeguare il fondo crediti di dubbia esigibilità accantonato nel risultato di amministrazione in caso di gravi squilibri riguardanti la gestione dei residui.*

*La deliberazione è allegata al rendiconto dell'esercizio relativo";*

Atteso, altresì, che l'articolo 175, comma 8, del d.lgs. n. 267/2000, fissa al 31 luglio il termine per l'assestamento generale di bilancio;

Rilevato che il termine del 31 luglio per l'adozione della deliberazione di verifica del permanere degli equilibri di bilancio e conseguentemente per l'assestamento generale del bilancio è stato inizialmente prorogato al 30 settembre dal D.L. 34/2020, Decreto Rilancio, convertito dalla L. 77/2020 n. 18, e successivamente ulteriormente prorogato al 30 novembre dal D.L. 104/2020, Decreto Agosto, convertito dalla L. 126/2020;

Considerato che:

- per il riequilibrio possono essere utilizzate per l'anno in corso e per i due successivi le possibili economie di spesa e tutte le entrate, ad eccezione di quelle provenienti dall'assunzione di prestiti e di quelle con specifico vincolo di destinazione, nonché i proventi derivanti da alienazione di beni patrimoniali disponibili e da altre entrate in c/capitale con riferimento a squilibri di parte capitale e che ove non possa provvedersi con le modalità sopra indicate è possibile impiegare la quota libera del risultato di amministrazione;
- in sede di salvaguardia degli equilibri non risulta obbligatoria la ricognizione dello stato di attuazione dei programmi, rimanendo comunque in capo all'ente la facoltà di effettuarla entro tale data. A tal proposito, Arconet ha precisato che: "l'articolo 193 del TUEL non prevede, come obbligatoria, la verifica dello stato di attuazione dei programmi in sede di salvaguardia degli equilibri. Si segnala tuttavia che l'articolo 147-ter, comma 2, del TUEL conferma l'obbligo di effettuare periodiche verifiche circa lo stato di attuazione dei programmi. Tali verifiche risultano particolarmente rilevanti ai fini della predisposizione del DUP, da presentare al Consiglio entro il 31 luglio di ogni anno. Pur non essendo più obbligatorio, a regime, il termine del 31 luglio appare il più idoneo per la verifica dello stato di attuazione dei programmi.";

Vista la deliberazione dell'Assemblea Consortile N. 2 del 23/06/2020 di approvazione del Rendiconto della Gestione esercizio 2019, da cui risulta un avanzo vincolato di Euro 1.556.946,20 e un avanzo libero di Euro 848.171,02;

Rilevato che con variazione di bilancio adottata in via d'urgenza dal Consiglio di Amministrazione con deliberazione N. 18 del 5/06/2020, ratificata dall'Assemblea Consortile con deliberazione N. 3 del 23/06/2020, con variazione di bilancio adottata dall'Assemblea Consortile con deliberazione N. 4 del 23/06/2020 e con variazione di bilancio adottata in via d'urgenza dal Consiglio di Amministrazione con deliberazione N. 40 del 13/10/2020, ratificata dall'Assemblea Consortile con deliberazione N. 7 del 18/11/2020, è stato applicato avanzo vincolato per

complessivi Euro 900.080,01 ed è stato applicato avanzo libero per complessivi Euro 95.100,00;

Considerato, pertanto, che rimane avanzo vincolato applicabile per complessivi Euro 656.866,19 e avanzo libero per complessivi Euro 753.071,02;

Rilevate le seguenti prioritarie necessità:

- prevedere lo stanziamento in entrata del trasferimento da parte del Consorzio Cissaca di Alessandria del finanziamento relativo al Progetto We.Ca.Re a valere sulle annualità 2020 - 2021 e prevedere i relativi stanziamenti di spesa;
- incrementare lo stanziamento di entrata relativo a rimborsi all'Ente di contributi economici erogati, destinando tali risorse a finanziare i capitoli di spesa per l'erogazione dei contributi medesimi;
- prevedere apposito stanziamento di spesa per la manutenzione straordinaria della sede del Consorzio, la cui spesa verrà sostenuta interamente dall'Ente, ma dedotta nel corso dei prossimi esercizi finanziari dal canone di locazione dovuto al Comune di Tortona, proprietario dei locali, mediante l'utilizzo dell'avanzo libero;
- acquisire ulteriori dotazioni informatiche per migliorare l'organizzazione dell'Ente in termini di efficienza ed efficacia anche in relazione alle esigenze di lavoro a distanza previste dalla normativa per il contenimento del rischio epidemiologico da Covid-19, mediante l'utilizzo dell'avanzo libero;
- prevedere appositi stanziamenti di spesa per manutenzione straordinaria e acquisto di beni mobili per la R.S.A. di Pontecurone, mediante l'utilizzo dell'avanzo libero;

Considerato necessario, per quanto predetto e a seguito di una verifica generale delle voci di entrata e di spesa del bilancio d'esercizio, apportare variazione di assestamento al Bilancio di Previsione finanziario 2020 - 2022;

Esaminato il prospetto riportato in allegato, quale parte integrante e sostanziale, contenente l'elenco delle variazioni di competenza e di cassa da apportare al Bilancio di Previsione finanziario 2020-2022 - annualità 2020 e di competenza annualità 2021 e 2022 (Allegato A);

Rilevato che con la presente variazione al Bilancio di Previsione dell'esercizio in corso è applicato un ulteriore importo di avanzo libero di Euro 52.000,00;

Valutato che la variazione rispetta gli equilibri di bilancio stabiliti dall'art. 193 del D.Lgs. 267/2000 (Allegato B);

Preso atto dell'allegato C), riportante i dati di interesse del Tesoriere di cui all'All. 8.1 del D.Lgs. 118/2011, da trasmettere alla Tesoreria successivamente all'approvazione del presente atto;

Vista la relazione sugli equilibri generali di bilancio e sullo stato di attuazione dei programmi, unita alla presente quale parte integrante e sostanziale (Allegato D), dalla quale si constata che:

- permangono gli equilibri generali di bilancio pur rendendosi necessarie variazioni compensative del bilancio 2020, che rispettino gli equilibri di bilancio;
- non si profilano variazioni sostanziali nella consistenza dei residui attivi e passivi, rispetto alle determinazioni effettuate all'atto dell'approvazione del rendiconto per l'esercizio 2019;
- la gestione di cassa rispetta le condizioni di equilibrio;
- è rispettato il limite di cui all'art. 9 comma 28 del D.L. 78/2010 per le spese del personale a tempo determinato;
- il fondo crediti di dubbia esigibilità non richiede adeguamenti;
- non si ravvisa la necessità di accantonamenti per rischi di soccombenza da contenzioso;
- non sono stati segnalati debiti fuori bilancio riconoscibili;

Visto il parere favorevole del Collegio dei revisori dei conti, espresso ai sensi dell'art. 239 del T.U.E.L. - D. Lgs. 267/2000 e allegato alla presente deliberazione quale parte integrante e sostanziale (Allegato E);

Visti:

- il D.Lgs. N. 267/2000;
- il D.Lgs. N. 118/2011;
- lo Statuto Consortile;
- il Regolamento di contabilità;

Dato atto che, ai sensi dell'art. 49 del D.Lgs. 18/08/2000, N. 267, sono stati acquisiti ed allegati alla presente deliberazione, di cui costituiscono parte integrante e sostanziale, il parere favorevole in ordine alla regolarità tecnica del Direttore e il parere favorevole in ordine alla regolarità contabile del Responsabile Finanziario;

Con voti unanimi favorevoli, resi ed espressi nei modi e forme di legge,

#### DELIBERA

- 1) di approvare, ai sensi del combinato disposto degli artt. 42, comma 4, e 175, commi 8, del D.Lgs. 267/2000, la variazione di assestamento generale del Bilancio di Previsione 2020 - 2022 risultante dal prospetto allegato alla presente deliberazione di cui costituisce parte integrante e sostanziale (Allegato A);
- 2) di dare atto che con detta variazione si rispettano gli equilibri di bilancio, ai sensi dell'art. 193 del D.Lgs. 267/2000 (Allegato B);
- 3) di trasmettere alla Tesoreria Comunale l'Allegato C, riportante i dati di interesse del Tesoriere di cui all'All. 8.1 del D.Lgs. 118/2011;



- 4) di approvare la relazione sugli equilibri generali di bilancio e sullo stato di attuazione dei programmi, unita alla presente quale parte integrante e sostanziale (Allegato D), dalla quale si constata che:
- permangono gli equilibri generali di bilancio pur rendendosi necessarie variazioni compensative del bilancio 2020, che rispettino gli equilibri di bilancio;
  - non si profilano variazioni sostanziali nella consistenza dei residui attivi e passivi, rispetto alle determinazioni effettuate all'atto dell'approvazione del rendiconto per l'esercizio 2019;
  - la gestione di cassa rispetta le condizioni di equilibrio;
  - è rispettato il limite di cui all'art. 9 comma 28 del D.L. 78/2010 per le spese del personale a tempo determinato;
  - il fondo crediti di dubbia esigibilità non richiede adeguamenti;
  - non si ravvisa la necessità di accantonamenti per rischi di soccombenza da contenzioso;
  - non sono stati segnalati debiti fuori bilancio riconoscibili;
- 5) di rinviare a successivo provvedimento l'adozione delle opportune modifiche al Piano Esecutivo di Gestione 2020 - 2022 in relazione alla presente variazione di assestamento generale del Bilancio di Previsione 2020 - 2022;

e successivamente,

#### L'ASSEMBLEA CONSORTILE

con voti unanimi e favorevoli, resi ed espressi nei modi e forme di legge, delibera di dichiarare la presente deliberazione immediatamente eseguibile, ai sensi dell'art. 134, comma 4, del T.U. 18 Agosto 2000, n. 267.

Visto, si esprime **PARERE Favorevole** in ordine alla **Regolarità tecnica** ai sensi dell'art. 49 del D.Lgs 267 del 18 agosto 2000.

Data: 16-11-2020

Il Responsabile del Servizio  
F.to Dott.ssa Maria Teresa Zambosco

Visto si esprime **PARERE Favorevole** in ordine alla **Regolarità contabile** ai sensi dell'art. 49 del D.Lgs. 267 del 18 agosto 2000.

Data: 16-11-2020

Il Responsabile del Servizio  
F.to Dott.ssa Stefania Costa

Letto, approvato e sottoscritto.

**IL PRESIDENTE**  
F.to (Dott. Tagliani Gianni)

**IL SEGRETARIO**  
F.to (Dott. Pagano Salvatore)

---

**RELAZIONE DI PUBBLICAZIONE**

Il sottoscritto Segretario del C.I.S.A. – Tortona, certifica che copia della presente deliberazione verrà pubblicata all'Albo Pretorio informatico sul sito istituzionale del C.I.S.A. di Tortona [www.cisa-tortona.it](http://www.cisa-tortona.it) per 15 giorni consecutivi dal 16/12/2020 al 31/12/2020

**IL SEGRETARIO**  
F.to (Dott. Pagano Salvatore)

---

Copia conforme all'originale  
Tortona 17 6 DIC. 2020

**IL SEGRETARIO**  
(Dott. Pagano Salvatore)

---

**SI ATTESTA CHE**

Su iniziativa dell'Assemblea dei Sindaci o del Consiglio di Amministrazione.

- La presente deliberazione **E' DIVENUTA ESECUTIVA** il giorno 26/12/2020 per decorrenza dei termini di cui al D.Lgs. 18 agosto 2000 n. 267:

Addi, 28 DIC. 2020

**IL SEGRETARIO**  
F.to (Dott. Pagano Salvatore)

---

# COMUNE DI CASTELLANIA COPPI

Provincia di Alessandria

Piazza Candido Cannavò, 2 - Cap 15051

Telefono e fax 0131.837127

Email: [segreteria@comune.castellania.al.it](mailto:segreteria@comune.castellania.al.it) – pec: [castellania@cert.rupai.piemonte.it](mailto:castellania@cert.rupai.piemonte.it)

Il sottoscritto VALLENZONA Sergio nato a Castellania (AL) il 04/01/1953 ed ivi residente in Via G. Mameli 1, in qualità di Sindaco pro tempore del Comune di Castellania Coppi

## DELEGA

Il Sig. Fabio Franco BORERI, Assessore di questo Comune, a partecipare e rappresentare il Comune di Castellania Coppi nella convocazione dell'Assemblea Consortile del C.I.S.A., incontro che si terrà il 18/11/2020 alle ore 18.00 in videoconferenza, come da ordine del giorno di cui alle note prot. 5759 del 11/11/2020 e prot. 5797 del 13/11/2020.

Recapito mail Fabio Franco Boreri: [assessore@comune.castellania.al.it](mailto:assessore@comune.castellania.al.it)

Castellania Coppi, il 14/11/2020



Sindaco  
Geom. Sergio Valenzona



In riferimento all'assemblea che si svolgerà in data odierna, si comunica che il delegato a parteciparvi per il Comune di Garbagna è l'assessore Jacopo Maruffo tramite il seguente contatto: [maruj87@hotmail.it](mailto:maruj87@hotmail.it).

Distinti saluti

**Pietro Guglielmo, Comune di Garbagna**

[info@comune.garbagna.al.it](mailto:info@comune.garbagna.al.it)

[protocollo@pec.comune.garbagna.al.it](mailto:protocollo@pec.comune.garbagna.al.it)

Piazza della Chiesa 4, Garbagna (AL)

Tel 0131/877645

C.I.S.A. - TORTONA

Prot. N. : **0005890**

Del **18-11-2020**

Titolo: 7 Classe: 15



**Rispetta l'ambiente: se non ti è necessario, non stampare questa mail**

*Informativa ai sensi di quanto previsto dal Codice in materia di protezione dei dati personali (D.lgs.30.6.2003 n. 196).  
Le informazioni contenute nella presente e-mail e negli eventuali allegati, sono nella disponibilità del solo destinatario.  
Se avete ricevuto per errore questa e-mail siete pregati di darne informazione al mittente e di provvedere immediatamente alla sua distruzione. Chiunque venga in possesso senza autorizzazione della e-mail è tenuto a non leggerne il contenuto, a non utilizzarla e a non diffonderne il contenuto.*

**Da:** Per conto di: [cisa-tortona@pec.it](mailto:cisa-tortona@pec.it) <[posta-certificata@pec.aruba.it](mailto:posta-certificata@pec.aruba.it)>

**Inviato:** mercoledì 11 novembre 2020 15:54

**A:** [alluvionipiovera@pcert.it](mailto:alluvionipiovera@pcert.it); [alanoscriviva@pec.it](mailto:alanoscriviva@pec.it); [protocollo@pec.comune.avolasca.al.it](mailto:protocollo@pec.comune.avolasca.al.it);  
[berzano.di.tortona@cert.ruparpiemonte.it](mailto:berzano.di.tortona@cert.ruparpiemonte.it); [segreteria@pec.comune.brignanofrascata.al.it](mailto:segreteria@pec.comune.brignanofrascata.al.it);  
[protocollo@pec.comune.carbonarascriviva.al.it](mailto:protocollo@pec.comune.carbonarascriviva.al.it); [protocollo@pec.comune.carezzano.al.it](mailto:protocollo@pec.comune.carezzano.al.it);  
[protocollo@pec.comune.casalnoceto.al.it](mailto:protocollo@pec.comune.casalnoceto.al.it); [comune.casasco.al@legalmail.it](mailto:comune.casasco.al@legalmail.it);  
[castellania@cert.ruparpiemonte.it](mailto:castellania@cert.ruparpiemonte.it); [protocollo@pec.comune.castellarguidobono.al.it](mailto:protocollo@pec.comune.castellarguidobono.al.it);  
[protocollo@pec.comune.castelnuovoscriviva.al.it](mailto:protocollo@pec.comune.castelnuovoscriviva.al.it); [cerretogrue@cert.ruparpiemonte.it](mailto:cerretogrue@cert.ruparpiemonte.it);  
[costa.vescovato@cert.ruparpiemonte.it](mailto:costa.vescovato@cert.ruparpiemonte.it); [protocollo@pec.comune.dernice.al.it](mailto:protocollo@pec.comune.dernice.al.it);  
[comune@pec.fabbricacurone.it](mailto:comune@pec.fabbricacurone.it); [protocollo@pec.comune.garbagna.al.it](mailto:protocollo@pec.comune.garbagna.al.it);  
[protocollo@pec.comune.gremiasco.al.it](mailto:protocollo@pec.comune.gremiasco.al.it); [protocollo@pec.comune.guazzora.al.it](mailto:protocollo@pec.comune.guazzora.al.it);  
[segreteria@pec.comuneisolasantantonio.al.it](mailto:segreteria@pec.comuneisolasantantonio.al.it); [molinodeitorti@pec.it](mailto:molinodeitorti@pec.it);  
[segreteria@pec.comunemomperone.it](mailto:segreteria@pec.comunemomperone.it); [monleale@cert.ruparpiemonte.it](mailto:monleale@cert.ruparpiemonte.it);  
[protocollo@pec.comune.montacuto.al.it](mailto:protocollo@pec.comune.montacuto.al.it); [protocollo@pec.comune.montegioco.al.it](mailto:protocollo@pec.comune.montegioco.al.it);  
[montemarzino@cert.ruparpiemonte.it](mailto:montemarzino@cert.ruparpiemonte.it); [comunedipaderna@pec.it](mailto:comunedipaderna@pec.it);  
[protocollo@pec.comune.pontecurone.al.it](mailto:protocollo@pec.comune.pontecurone.al.it); [protocollo.pozzol.groppo@cert.ruparpiemonte.it](mailto:protocollo.pozzol.groppo@cert.ruparpiemonte.it);  
[sale@cert.ruparpiemonte.it](mailto:sale@cert.ruparpiemonte.it); [sindacosscurone@postecert.it](mailto:sindacosscurone@postecert.it); [info@pec.comune.santagatafossili.al.it](mailto:info@pec.comune.santagatafossili.al.it);  
[protocollo@pec.comune.sarezzano.al.it](mailto:protocollo@pec.comune.sarezzano.al.it); [spineto.scriviva@cert.ruparpiemonte.it](mailto:spineto.scriviva@cert.ruparpiemonte.it); [comune.tortona@pec.it](mailto:comune.tortona@pec.it);  
[protocollo@pec.comune.viguzzolo.al.it](mailto:protocollo@pec.comune.viguzzolo.al.it); [villalvernia@pcert.it](mailto:villalvernia@pcert.it); [protocollo@pec.comune.villaromagnano.al.it](mailto:protocollo@pec.comune.villaromagnano.al.it);  
[volpedo@pcert.it](mailto:volpedo@pcert.it); [info@pec.comune.volpeglino.al.it](mailto:info@pec.comune.volpeglino.al.it)

**Oggetto:** POSTA CERTIFICATA: Convocazione.

**Messaggio di posta certificata**

Il giorno 11/11/2020 alle ore 15:53:30 (+0100) il messaggio "Convocazione." è stato inviato da "cisa-tortona@pec.it"

indirizzato a:

berzano.di.tortona@cert.ruparpiemonte.it castellania@cert.ruparpiemonte.it  
cerretogrue@cert.ruparpiemonte.it costa.vescovato@cert.ruparpiemonte.it  
monleale@cert.ruparpiemonte.it montemarzino@cert.ruparpiemonte.it  
protocollo.pozzol.grosso@cert.ruparpiemonte.it sale@cert.ruparpiemonte.it  
spineto.scriviascrivia@cert.ruparpiemonte.it comune.casasco.al@legalmail.it alluvionipiovera@pcert.it  
villalvernia@pcert.it volpedo@pcert.it protocollo@pec.comune.avolasca.al.it  
segreteria@pec.comune.brignanofrascata.al.it protocollo@pec.comune.carbonarascriviascrivia.al.it  
protocollo@pec.comune.carezzano.al.it protocollo@pec.comune.casalnoceto.al.it  
protocollo@pec.comune.castellarguidobono.al.it protocollo@pec.comune.castelnuovoscriviascrivia.al.it  
protocollo@pec.comune.dernice.al.it protocollo@pec.comune.garbagna.al.it  
protocollo@pec.comune.gremiasco.al.it protocollo@pec.comune.guazzora.al.it  
protocollo@pec.comune.montacuto.al.it protocollo@pec.comune.montegioco.al.it  
protocollo@pec.comune.pontecurone.al.it info@pec.comune.santagatafossili.al.it  
protocollo@pec.comune.sarezzano.al.it protocollo@pec.comune.viguzzolo.al.it  
protocollo@pec.comune.villaromagnano.al.it info@pec.comune.volpeglino.al.it  
segreteria@pec.comune.isolasantantonio.al.it segreteria@pec.comune.momperone.it  
comune@pec.fabbricaturone.it alzanoscriviascrivia@pec.it comune.tortona@pec.it comunedipaderna@pec.it  
molinodeitorti@pec.it sindacoscurone@postecert.it

Il messaggio originale è incluso in allegato.

Identificativo messaggio: opec292.20201111155330.32531.626.1.69@pec.aruba.it



# COMUNE DI POZZOL GROPPPO

## Provincia di Alessandria

Via San Lorenzo 1 – 15050  
Tel e fax 0131 – 800103  
e-mail comunegroppo@libero.it

Spett.le  
CISA TORTONA

### OGGETTO: DELEGA ASSEMBLEA

Il sottoscritto Pietro Draghi, Sindaco del Comune di Pozzol Groppo, delega il sig. Franchini Matteo, Consigliere di Codesto Comune, a partecipare all'Assemblea in programma per il giorno 18/11/2020.



IL SINDACO

Draghi Pietro





# Comune di Sarezzano

Provincia Alessandria

Piazza Sarzano, n.° 1 - 15050 Sarezzano

Tel. 0131 - 884440 - Fax. 0131 - 884121 -

P.I. - C.F. 00433920063 - E-Mail [info@comune.sarezzano.al.it](mailto:info@comune.sarezzano.al.it)

Sarezzano, 14.11.2020

OGGETTO: Atto di delega per convocazione assemblea CISA

Il sottoscritto MOGNI CARLO, nato a Tortona il 27.01.1959, residente in Sarezzano, nella qualità di Sindaco pro-tempore del Comune di Sarezzano

## DELEGA

il Sig. Gagliardi Marco nato a Tortona il 07.09.1962, residente in Sarezzano, nella sua qualità di Assessore del Comune di Sarezzano, per quanto attiene all'incontro del 18.11.2020 alle ore 18.00 -

Distinti saluti.

 IL SINDACO  
MOGNI CARLO  





REGIONE PIEMONTE

PROVINCIA DI ALESSANDRIA

COMUNE DI VILLAROMAGNANO



Il sottoscritto Pavese Luciano Massimo, Sindaco del Comune di Villaromagnano (AL),

**DELEGA**

il Sig. Borasi Gianluca, Vice Sindaco del Comune di Villaromagnano (AL) alla riunione dell'Assemblea Consortile del C.I.S.A. indetta il 18 novembre 2020 alle ore 18,00 in videoconferenza

Villaromagnano, li 17.11.2020



IL SINDACO  
Pavese Luciano Massimo

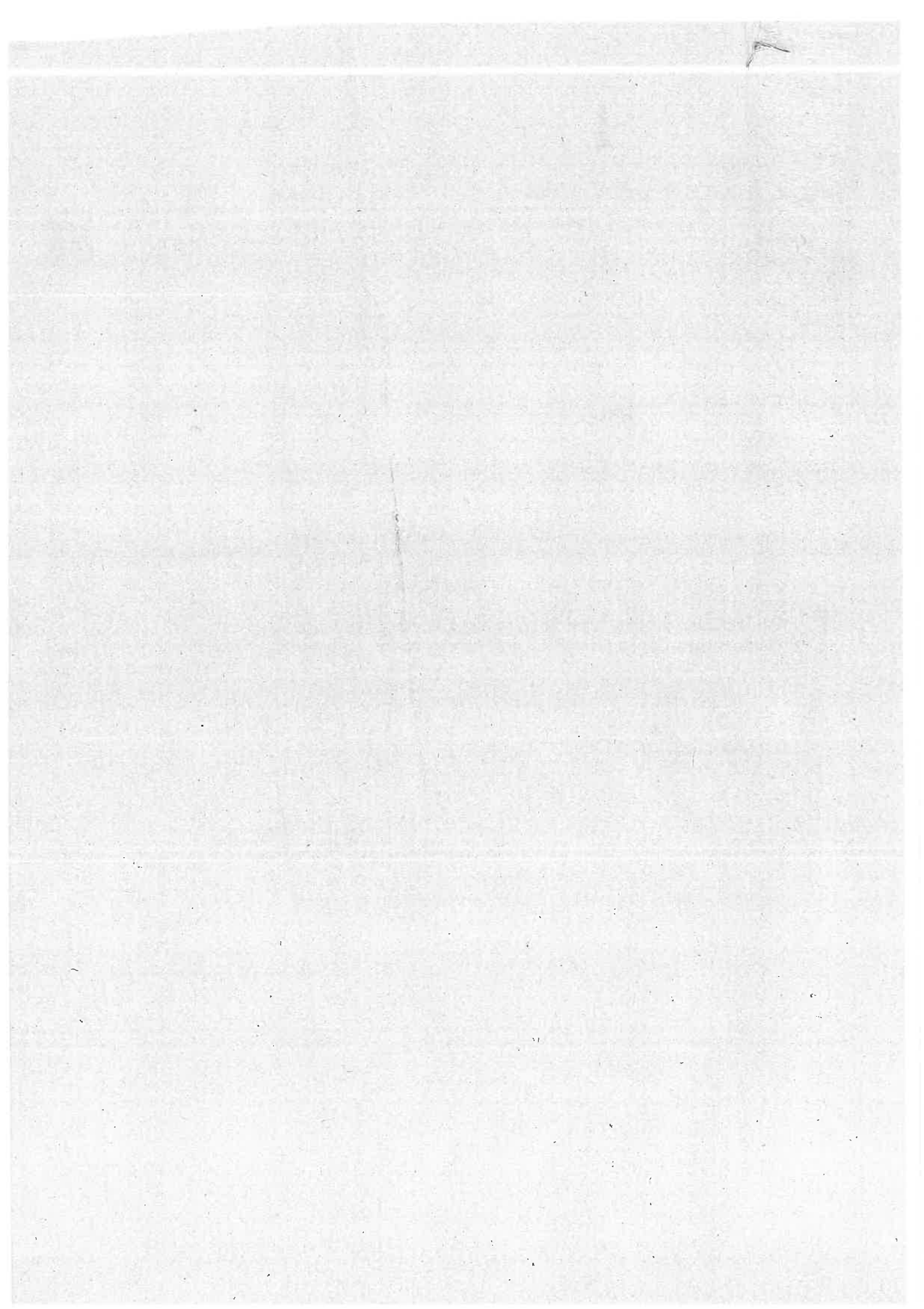

**Allegato delibera di variazione del bilancio**  
**Variazione n.: 15 del: 12-11-2020**  
**Riferimento delibera del n. 0**

| UNITA' DI VOTO | DENOMINAZIONE   | ANNO  | COMPETENZA                                     |            |  | CASSA  |            |  |
|----------------|---|---|--|------------|--|--|------------|--|
|                |   |   | Previsioni aggiornate alla precedente delibera | VARIAZIONI | Previsioni aggiornate alla delibera in oggetto | Previsioni aggiornate alla precedente delibera | VARIAZIONI | Previsioni aggiornate alla delibera in oggetto |
| <b>SPESE</b>   |   |   |  |            |  |  |            |  |
| Missione 1     | 1   | Servizi istituzionali, generali e di gestione |  |            |  |  |            |  |
| Programma 11   | Altri servizi generali                                  |   |  |            |  |  |            |  |
| TITOLO         | 2   | Spese in conto capitale                       |  |            |  |  |            |  |
|                |   | 2020  | 16.100,00                                      | 51.000,00  | 67.100,00                                      | 18.357,00                                      | 51.000,00  | 69.357,00                                      |
|                |   | 2021  | 0,00   | 0,00       | 0,00   | 0,00   | 0,00       | 0,00   |
|                |   | 2022  | 0,00   | 0,00       | 0,00   | 0,00   | 0,00       | 0,00   |
|                | <b>Totale Programma 11</b>                              | 2020  | 411.500,00                                     | 51.000,00  | 462.500,00                                     | 471.324,89                                     | 51.000,00  | 522.324,89                                     |
|                |   | 2021  | 290.900,00                                     | 0,00       | 290.900,00                                     | 0,00   | 0,00       | 0,00   |
|                |   | 2022  | 290.900,00                                     | 0,00       | 290.900,00                                     | 0,00   | 0,00       | 0,00   |
|                | <b>TOTALE MISSIONE 1</b>                                | 2020  | 434.700,00                                     | 51.000,00  | 485.700,00                                     | 502.940,11                                     | 51.000,00  | 553.840,11                                     |
|                |   | 2021  | 314.100,00                                     | 0,00       | 314.100,00                                     | 0,00   | 0,00       | 0,00   |
|                |   | 2022  | 314.100,00                                     | 0,00       | 314.100,00                                     | 0,00   | 0,00       | 0,00   |
| Missione 12    | Diritti sociali, politiche sociali e famiglia           |   |  |            |  |  |            |  |
| Programma 1    | 1 Interventi per l'infanzia e i minori e per asili nido |   |  |            |  |  |            |  |
| TITOLO         | 1   | Spese correnti                                |  |            |  |  |            |  |
|                |   | 2020  | 2.462.781,00                                   | 13.000,00  | 2.475.781,00                                   | 2.728.157,11                                   | 13.000,00  | 2.741.157,11                                   |
|                |   | 2021  | 1.144.500,00                                   | 13.740,00  | 1.158.240,00                                   | 0,00   | 0,00       | 0,00   |
|                |   | 2022  | 1.144.500,00                                   | 0,00       | 1.144.500,00                                   | 0,00   | 0,00       | 0,00   |
|                | <b>Totale Programma 1</b>                               | 2020  | 2.462.781,00                                   | 13.000,00  | 2.475.781,00                                   | 2.728.157,11                                   | 13.000,00  | 2.741.157,11                                   |
|                |   | 2021  | 1.144.500,00                                   | 13.740,00  | 1.158.240,00                                   | 0,00   | 0,00       | 0,00   |
|                |   | 2022  | 1.144.500,00                                   | 0,00       | 1.144.500,00                                   | 0,00   | 0,00       | 0,00   |
| Programma 2    | 2 Interventi per la disabilità                          |   |  |            |  |  |            |  |
| TITOLO         | 1   | Spese correnti                                |  |            |  |  |            |  |
|                |   | 2020  | 1.398.428,00                                   | 8.600,00   | 1.407.028,00                                   | 1.710.013,92                                   | 8.600,00   | 1.718.613,92                                   |
|                |   | 2021  | 1.267.828,00                                   | 0,00       | 1.267.828,00                                   | 0,00   | 0,00       | 0,00   |
|                |   | 2022  | 1.267.828,00                                   | 0,00       | 1.267.828,00                                   | 0,00   | 0,00       | 0,00   |
|                | <b>Totale Programma 2</b>                               | 2020  | 1.398.428,00                                   | 8.600,00   | 1.407.028,00                                   | 1.710.013,92                                   | 8.600,00   | 1.718.613,92                                   |
|                |   | 2021  | 1.267.828,00                                   | 0,00       | 1.267.828,00                                   | 0,00   | 0,00       | 0,00   |
|                |   | 2022  | 1.267.828,00                                   | 0,00       | 1.267.828,00                                   | 0,00   | 0,00       | 0,00   |
| Programma 3    | 3 Interventi per gli anziani                            |   |  |            |  |  |            |  |
| TITOLO         | 1   | Spese correnti                                |  |            |  |  |            |  |
|                |   | 2020  | 3.166.452,01                                   | 31.700,00  | 3.198.152,01                                   | 3.982.887,86                                   | 31.700,00  | 4.014.587,86                                   |
|                |   | 2021  | 2.983.072,00                                   | 0,00       | 2.983.072,00                                   | 0,00   | 0,00       | 0,00   |
|                |   | 2022  | 2.983.072,00                                   | 0,00       | 2.983.072,00                                   | 0,00   | 0,00       | 0,00   |
| TITOLO         | 2   | Spese in conto capitale                       |  |            |  |  |            |  |
|                |   | 2020  | 0,00   | 1.000,00   | 1.000,00                                       | 10.490,94                                      | 1.000,00   | 11.490,94                                      |
|                |   | 2021  | 0,00   | 0,00       | 0,00   | 0,00   | 0,00       | 0,00   |
|                |   | 2022  | 0,00   | 0,00       | 0,00   | 0,00   | 0,00       | 0,00   |
|                | <b>Totale Programma 3</b>                               | 2020  | 3.166.452,01                                   | 32.700,00  | 3.199.152,01                                   | 3.993.378,80                                   | 32.700,00  | 4.026.078,80                                   |
|                |   | 2021  | 2.983.072,00                                   | 0,00       | 2.983.072,00                                   | 0,00   | 0,00       | 0,00   |

## C.I.S.A. TORTONA

## Allegato delibera di variazione del bilancio

Variazione n.: 15 del: 12-11-2020

Riferimento delibera del n. 0

| UNITA' DI VOTO | DENOMINAZIONE  | ANNO | COMPETENZA                                     |            |  | CASSA  |            |  |
|----------------|--|------|--|------------|--|--|------------|--|
|                |  |      | Previsioni aggiornate alla precedente delibera | VARIAZIONI | Previsioni aggiornate alla delibera in oggetto | Previsioni aggiornate alla precedente delibera | VARIAZIONI | Previsioni aggiornate alla delibera in oggetto |
| Programma 4    | Intervenuti per i soggetti a rischio di esclusione sociale | 2022 | 2.983.072,00                                   | 0,00       | 2.983.072,00                                   |  |            |  |
| Titolo 1       | Spese correnti   | 2020 | 283.800,00                                     | 17.000,00  | 300.800,00                                     | 303.018,80                                     | 17.000,00  | 320.018,80                                     |
|                |  | 2021 | 283.800,00                                     | 0,00       | 283.800,00                                     |  |            |  |
|                |  | 2022 | 283.800,00                                     | 0,00       | 283.800,00                                     |  |            |  |
|                | Totale Programma 4   | 2020 | 283.800,00                                     | 17.000,00  | 300.800,00                                     | 303.018,80                                     | 17.000,00  | 320.018,80                                     |
|                |  | 2021 | 283.800,00                                     | 0,00       | 283.800,00                                     |  |            |  |
|                |  | 2022 | 283.800,00                                     | 0,00       | 283.800,00                                     |  |            |  |
|                | TOTALE MISSIONE 12   | 2020 | 7.311.461,01                                   | 71.300,00  | 7.382.761,01                                   | 8.734.588,63                                   | 71.300,00  | 8.805.888,63                                   |
|                |  | 2021 | 5.679.200,00                                   | 13.740,00  | 5.692.940,00                                   |  |            |  |
|                |  | 2022 | 5.679.200,00                                   | 0,00       | 5.679.200,00                                   |  |            |  |
|                | TOTALE GENERALE DELLE USCITE                               | 2020 | 8.575.861,01                                   | 122.300,00 | 8.698.161,01                                   | 9.856.403,07                                   | 122.300,00 | 9.978.703,07                                   |
|                |  | 2021 | 6.823.000,00                                   | 13.740,00  | 6.836.740,00                                   |  |            |  |
|                |  | 2022 | 6.823.000,00                                   | 0,00       | 6.823.000,00                                   |  |            |  |

**Allegato delibera di variazione del bilancio**  
**Variazione n.: 15 del: 12-11-2020**  
**Riferimento delibera del n. 0**

| UNITA' DI VOTO  | DENOMINAZIONE                                       | ANNO | COMPETENZA                                     |            |  | CASSA  |            |  |
|-----------------|---|------|--|------------|--|--|------------|--|
|                 |   |      | Previsioni aggiornate alla precedente delibera | VARIAZIONI | Previsioni aggiornate alla delibera in oggetto | Previsioni aggiornate alla precedente delibera | VARIAZIONI | Previsioni aggiornate alla delibera in oggetto |
| <b>ENTRATE</b>  |   |      |  |            |  |  |            |  |
|                 | <b>UTILIZZO AVANZO DI AMMINISTRAZIONE</b>           | 2020 | 995.180,01                                     | 52.000,00  | 1.047.180,01                                   |  |            |  |
|                 |   | 2021 | 0,00   | 0,00       | 0,00   |  |            |  |
|                 |   | 2022 | 0,00   | 0,00       | 0,00   |  |            |  |
| <b>TITOLO 2</b> | <b>Trasferimenti correnti</b>                       | 2020 | 5.851.270,00                                   | 30.000,00  | 5.881.270,00                                   | 8.982.662,65                                   | 30.000,00  | 9.012.662,65                                   |
| Tipologia 101   | Trasferimenti correnti da Amministrazioni pubbliche | 2021 | 5.198.000,00                                   | 13.740,00  | 5.211.740,00                                   |  |            |  |
|                 |   | 2022 | 5.198.000,00                                   | 0,00       | 5.198.000,00                                   |  |            |  |
|                 | <b>TOTALE TITOLO 2</b>                              | 2020 | 5.886.270,00                                   | 30.000,00  | 5.916.270,00                                   | 9.017.662,65                                   | 30.000,00  | 9.047.662,65                                   |
|                 |   | 2021 | 5.198.000,00                                   | 13.740,00  | 5.211.740,00                                   |  |            |  |
|                 |   | 2022 | 5.198.000,00                                   | 0,00       | 5.198.000,00                                   |  |            |  |
| <b>TITOLO 3</b> | <b>Entrate extratributarie</b>                      | 2020 | 14.000,00                                      | 40.300,00  | 54.300,00                                      | 40.471,84                                      | 40.300,00  | 80.771,84                                      |
| Tipologia 500   | Rimborsi e altre entrate correnti                   | 2021 | 10.000,00                                      | 0,00       | 10.000,00                                      |  |            |  |
|                 |   | 2022 | 10.000,00                                      | 0,00       | 10.000,00                                      |  |            |  |
|                 | <b>TOTALE TITOLO 3</b>                              | 2020 | 1.083.000,00                                   | 40.300,00  | 1.123.300,00                                   | 1.591.285,11                                   | 40.300,00  | 1.731.585,11                                   |
|                 |   | 2021 | 1.075.000,00                                   | 0,00       | 1.075.000,00                                   |  |            |  |
|                 |   | 2022 | 1.075.000,00                                   | 0,00       | 1.075.000,00                                   |  |            |  |
|                 | <b>TOTALE GENERALE DELLE ENTRATE</b>                | 2020 | 8.575.861,01                                   | 122.300,00 | 8.698.161,01                                   | 11.260.992,77                                  | 70.300,00  | 11.331.292,77                                  |
|                 |   | 2021 | 6.823.000,00                                   | 13.740,00  | 6.836.740,00                                   |  |            |  |
|                 |   | 2022 | 6.823.000,00                                   | 0,00       | 6.823.000,00                                   |  |            |  |





C.I.S.A. TORTONA Prov. (AL)

**BILANCIO DI PREVISIONE  
EQUILIBRI DI BILANCIO  
(solo per gli Enti locali) \*  
2020 - 2021 - 2022  
Singola variazione**

| EQUILIBRI ECONOMICO-FINANZIARIO  |     | COMPETENZA<br>ANNO 2020   | COMPETENZA<br>ANNO 2021   | COMPETENZA<br>ANNO 2022 |
|--|-----|---------------------------|---------------------------|-------------------------|
| Fondo di cassa all'inizio dell'esercizio   |     | 0,00                      |                           |                         |
| A) Fondo pluriennale vincolato per spese correnti  | (+) | 0,00                      | 0,00                      | 0,00                    |
| AA) Recupero disavanzo di amministrazione esercizio precedente   | (-) | 0,00                      | 0,00                      | 0,00                    |
| B) Entrate titoli 1.00 - 2.00 - 3.00<br><i>di cui per estinzione anticipata di prestiti</i>  | (+) | 70.300,00<br>0,00         | 13.740,00<br>0,00         | 0,00<br>0,00            |
| C) Entrate Titolo 4.02.06 - Contributi agli investimenti direttamente destinati al rimborso dei prestiti da amministrazioni pubbliche  | (+) | 0,00                      | 0,00                      | 0,00                    |
| D) Spese Titolo 1.00 - Spese correnti<br><i>di cui</i><br><i>- fondo pluriennale vincolato</i><br><i>- fondo crediti di dubbia esigibilità</i>   | (-) | 70.300,00<br>0,00<br>0,00 | 13.740,00<br>0,00<br>0,00 | 0,00<br>0,00<br>0,00    |
| E) Spese Titolo 2.04 - Trasferimenti in conto capitale   | (-) | 0,00                      | 0,00                      | 0,00                    |
| F) Spese Titolo 4.00 - Quote di capitale amm.to mutui e prestiti obbligazionari<br><i>- di cui per estinzione anticipata di prestiti</i><br><i>- di cui Fondo anticipazioni di liquidità</i>           | (-) | 0,00<br>0,00<br>0,00      | 0,00<br>0,00<br>0,00      | 0,00<br>0,00<br>0,00    |
| <b>G) Somma finale (G=A-AA+B+C-D-E-F)</b>  |     | <b>0,00</b>               | <b>0,00</b>               | <b>0,00</b>             |
| <b>ALTRE POSTE DIFFERENZIALI, PER ECCEZIONI PREVISTE DA NORME DI LEGGE, CHE HANNO EFFETTO SULL'EQUILIBRIO EX ARTICOLO 162, COMMA 6, DEL TESTO UNICO DELLE LEGGI SULL'ORDINAMENTO DEGLI ENTI LOCALI</b> |     |                           |                           |                         |
| H) Utilizzo avanzo di amministrazione per spese correnti<br><i>di cui per estinzione anticipata di prestiti</i>  | (+) | 0,00<br>0,00              | 0,00                      | 0,00                    |
| I) Entrate di parte capitale destinate a spese correnti in base a specifiche disposizioni di legge<br><i>di cui per estinzione anticipata di prestiti</i>  | (+) | 0,00<br>0,00              | 0,00                      | 0,00                    |
| L) Entrate di parte corrente destinate a spese di investimento in base a specifiche disposizioni di legge  | (-) | 0,00                      | 0,00                      | 0,00                    |
| M) Entrate da accensione di prestiti destinate a estinzione anticipata dei prestiti  | (+) | 0,00                      | 0,00                      | 0,00                    |
| <b>EQUILIBRIO DI PARTE CORRENTE (**)</b>   |     |                           |                           |                         |
| <b>O=G+H+I-L+M</b>   |     | <b>0,00</b>               | <b>0,00</b>               | <b>0,00</b>             |

C.I.S.A. TORTONA Prov. (AL)

**BILANCIO DI PREVISIONE  
EQUILIBRI DI BILANCIO  
(solo per gli Enti locali) \*  
2020 - 2021 - 2022  
Singola variazione**

| <b>EQUILIBRI ECONOMICO-FINANZIARIO</b>  |     | <b>COMPETENZA<br/>ANNO 2020</b> | <b>COMPETENZA<br/>ANNO 2021</b> | <b>COMPETENZA<br/>ANNO 2022</b> |
|---|-----|---------------------------------|---------------------------------|---------------------------------|
| P) Utilizzo avanzo di amministrazione per spese di investimento   | (+) | 52.000,00                       |                                 |                                 |
| Q) Fondo pluriennale vincolato per spese in conto capitale  | (+) | 0,00                            | 0,00                            | 0,00                            |
| R) Entrate Titoli 4.00 - 5.00 - 6.00  | (+) | 0,00                            | 0,00                            | 0,00                            |
| C) Entrate Titolo 4.02.06 - Contributi agli investimenti direttamente destinati al rimborso dei prestiti da amministrazioni pubbliche | (-) | 0,00                            | 0,00                            | 0,00                            |
| I) Entrate di parte capitale destinate a spese correnti in base a specifiche disposizioni di legge                                    | (-) | 0,00                            | 0,00                            | 0,00                            |
| S1) Entrate Titolo 5.02 per Riscossioni crediti di breve termine  | (-) | 0,00                            | 0,00                            | 0,00                            |
| S2) Entrate Titolo 5.03 per Riscossioni crediti di medio-lungo termine  | (-) | 0,00                            | 0,00                            | 0,00                            |
| T) Entrate Titolo 5.04 relative a Altre entrate per riduzioni di attività finanziaria   | (-) | 0,00                            | 0,00                            | 0,00                            |
| L) Entrate di parte corrente destinate a spese di investimento in base a specifiche disposizioni di legge                             | (+) | 0,00                            | 0,00                            | 0,00                            |
| M) Entrate da accensione di prestiti destinate a estinzione anticipata dei prestiti   | (-) | 0,00                            | 0,00                            | 0,00                            |
| U) Spese Titolo 2.00 - Spese in conto capitale di cui fondo pluriennale vincolato di spesa  | (-) | 52.000,00<br>0,00               | 0,00<br>0,00                    | 0,00<br>0,00                    |
| V) Spese Titolo 3.01 per Acquisizioni di attività finanziarie   | (-) | 0,00                            | 0,00                            | 0,00                            |
| E) Spese Titolo 2.04 - Trasferimenti in conto capitale  | (+) | 0,00                            | 0,00                            | 0,00                            |
| <b>EQUILIBRIO DI PARTE CAPITALE</b>   |     |                                 |                                 |                                 |
| <b>Z=P+Q+R-C-I-S1-S2-T+L-M-U-V+E</b>  |     | <b>0,00</b>                     | <b>0,00</b>                     | <b>0,00</b>                     |

**BILANCIO DI PREVISIONE  
EQUILIBRI DI BILANCIO  
(solo per gli Enti locali) \*  
2020 - 2021 - 2022  
Singola variazione**

| EQUILIBRI ECONOMICO-FINANZIARIO   |     | COMPETENZA<br>ANNO 2020 | COMPETENZA<br>ANNO 2021 | COMPETENZA<br>ANNO 2022 |
|---|-----|-------------------------|-------------------------|-------------------------|
| S1) Entrate Titolo 5.02 per Riscossioni crediti di breve termine                      | (+) | 0,00                    | 0,00                    | 0,00                    |
| S2) Entrate Titolo 5.03 per Riscossioni crediti di medio-lungo termine                | (+) | 0,00                    | 0,00                    | 0,00                    |
| T) Entrate Titolo 5.04 relative a Altre entrate per riduzioni di attività finanziaria | (+) | 0,00                    | 0,00                    | 0,00                    |
| X1) Spese Titolo 3.02 per Concessioni crediti di breve termine                        | (-) | 0,00                    | 0,00                    | 0,00                    |
| X2) Spese Titolo 3.03 per Concessioni crediti di medio-ungo termine                   | (-) | 0,00                    | 0,00                    | 0,00                    |
| Y) Spese Titolo 3.04 per Altre spese per acquisizioni di attività finanziarie         | (-) | 0,00                    | 0,00                    | 0,00                    |
| <b>EQUILIBRIO FINALE</b>  |     |                         |                         |                         |
| <b>W=O+Z+S1+S2+T-X1-X2-Y</b>  |     | <b>0,00</b>             | <b>0,00</b>             | <b>0,00</b>             |

C) Si tratta delle entrate in conto capitale relative ai soli contributi agli investimenti destinati al rimborso prestiti corrispondenti alla voce del piano dei conti finanziario con codifica E.4.02.06.00.000.

E) Si tratta delle spese del titolo 2 per trasferimenti in conto capitale corrispondenti alla voce del piano dei conti finanziario con codifica U.2.04.00.00.000.

S1) Si tratta delle entrate del titolo 5 limitatamente alle riscossione crediti di breve termine corrispondenti alla voce del piano dei conti finanziario con codifica E.5.02.00.00.000.

S2) Si tratta delle entrate del titolo 5 limitatamente alle riscossione crediti di medio-lungo termine corrispondenti alla voce del piano dei conti finanziario con codifica E.5.03.00.00.000.

T) Si tratta delle entrate del titolo 5 limitatamente alle altre entrate per riduzione di attività finanziarie corrispondenti alla voce del piano dei conti finanziario con codifica E.5.04.00.00.000.

X1) Si tratta delle spese del titolo 3 limitatamente alle concessione crediti di breve termine corrispondenti alla voce del piano dei conti finanziario con codifica U.3.02.00.00.000.

X2) Si tratta delle spese del titolo 3 limitatamente alle concessione crediti di medio-lungo termine corrispondenti alla voce del piano dei conti finanziario con codifica U.3.03.00.00.000.

Y) Si tratta delle spese del titolo 3 limitatamente alle altre spese per acquisizioni di attività finanziarie corrispondenti alla voce del piano dei conti finanziario con codifica U.3.04.00.00.000.

(\*) Indicare gli anni di riferimento N, N+1 e N+2.

(\*\*) La somma algebrica finale non può essere inferiore a zero per il rispetto della disposizione di cui all'articolo 162 del testo unico delle leggi sull'ordinamento degli enti locali.



## Allegato delibera di variazione del bilancio riportante i dati d'interesse del Tesoriere

data: 12-11-2020 n. protocollo: 15

Rif delibera del n.

## SPESE

| MISSIONE,<br>PROGRAMMA, TITOLO | DENOMINAZIONE   | Previsioni aggiornate alla precedente delibera | VARIAZIONI |                | Previsioni aggiornate alla delibera in oggetto |
|--------------------------------|---|--|------------|----------------|--|
|                                |   |  | In aumento | In diminuzione |  |
| MISSIONE 1                     | Servizi istituzionali, generali e di gestione             |  |            |                |  |
| Programma 1                    | Altri servizi generali                                    |  |            |                |  |
| TITOLO 2                       | Spese in conto capitale                                   | 2.257,00                                       | 51.000,00  |                | 2.257,00                                       |
|                                | Totale programma  | 16.100,00                                      | 67.100,00  |                | 67.100,00                                      |
|                                |   | 18.357,00                                      | 51.000,00  |                | 69.357,00                                      |
|                                | residui presunti  | 59.824,89                                      |            |                | 59.824,89                                      |
|                                | previsione di competenza                                  | 411.500,00                                     | 51.000,00  |                | 462.500,00                                     |
|                                | previsione di cassa                                       | 471.324,89                                     | 51.000,00  |                | 522.324,89                                     |
|                                | residui presunti  | 68.140,11                                      |            |                | 68.140,11                                      |
|                                | previsione di competenza                                  | 434.700,00                                     | 51.000,00  |                | 485.700,00                                     |
|                                | previsione di cassa                                       | 502.840,11                                     | 51.000,00  |                | 553.840,11                                     |
| MISSIONE 12                    | Diritti sociali, politiche sociali e famiglia             |  |            |                |  |
| Programma 1                    | Interventi per l'infanzia e i minori e per asili nido     |  |            |                |  |
| TITOLO 1                       | Spese correnti  | 265.376,11                                     | 13.000,00  |                | 265.376,11                                     |
|                                | residui presunti  | 2.462.781,00                                   |            |                | 2.475.781,00                                   |
|                                | previsione di competenza                                  | 2.728.157,11                                   | 13.000,00  |                | 2.741.157,11                                   |
|                                | residui presunti  | 265.376,11                                     |            |                | 265.376,11                                     |
|                                | previsione di competenza                                  | 2.462.781,00                                   | 13.000,00  |                | 2.475.781,00                                   |
|                                | previsione di cassa                                       | 2.728.157,11                                   | 13.000,00  |                | 2.741.157,11                                   |
| Programma 2                    | Interventi per la disabilità                              |  |            |                |  |
| TITOLO 1                       | Spese correnti  | 311.585,92                                     | 8.600,00   |                | 311.585,92                                     |
|                                | residui presunti  | 1.398.428,00                                   | 8.600,00   |                | 1.407.028,00                                   |
|                                | previsione di competenza                                  | 1.710.013,92                                   | 8.600,00   |                | 1.718.613,92                                   |
|                                | residui presunti  | 311.585,92                                     |            |                | 311.585,92                                     |
|                                | previsione di competenza                                  | 1.398.428,00                                   | 8.600,00   |                | 1.407.028,00                                   |
|                                | previsione di cassa                                       | 1.710.013,92                                   | 8.600,00   |                | 1.718.613,92                                   |
| Programma 3                    | Interventi per gli anziani                                |  |            |                |  |
| TITOLO 1                       | Spese correnti  | 816.435,85                                     | 31.700,00  |                | 816.435,85                                     |
|                                | residui presunti  | 3.166.452,01                                   | 31.700,00  |                | 3.198.152,01                                   |
|                                | previsione di competenza                                  | 3.982.857,86                                   | 31.700,00  |                | 4.014.587,86                                   |
|                                | residui presunti  | 10.490,94                                      |            |                | 10.490,94                                      |
|                                | previsione di competenza                                  | 10.490,94                                      | 1.000,00   |                | 11.490,94                                      |
|                                | previsione di cassa                                       | 10.490,94                                      | 1.000,00   |                | 11.490,94                                      |
|                                | Totale programma  | 826.926,79                                     |            |                | 826.926,79                                     |
|                                | residui presunti  | 3.166.452,01                                   | 32.700,00  |                | 3.199.152,01                                   |
|                                | previsione di competenza                                  | 3.993.378,80                                   | 32.700,00  |                | 4.026.078,80                                   |
|                                | previsione di cassa                                       |  |            |                |  |
| Programma 4                    | Interventi per i soggetti a rischio di esclusione sociale |  |            |                |  |
| TITOLO 1                       | Spese correnti  | 19.218,80                                      | 17.000,00  |                | 19.218,80                                      |
|                                | residui presunti  | 283.800,00                                     | 300.800,00 |                | 300.800,00                                     |
|                                | previsione di competenza                                  | 303.018,80                                     | 17.000,00  |                | 320.018,80                                     |
|                                | previsione di cassa                                       |  |            |                |  |

C.I.S.A. TORTONA

|  |                                     |                          |              |              |
|--|-------------------------------------|--------------------------|--------------|--------------|
|  | Totale programma                    | residui presunti         | 19.218,80    | 19.218,80    |
|  |                                     | previsione di competenza | 283.800,00   | 300.800,00   |
|  |                                     | previsione di cassa      | 303.018,80   | 320.018,80   |
|  | <b>TOTALE MISSIONE</b>              | residui presunti         | 1.423.107,62 | 1.423.107,62 |
|  |                                     | previsione di competenza | 7.311.461,01 | 7.382.761,01 |
|  |                                     | previsione di cassa      | 8.734.588,63 | 8.805.888,63 |
|  | <b>TOTALE VARIAZIONI IN USCITA</b>  | residui presunti         | 1.515.942,06 | 1.515.942,06 |
|  |                                     | previsione di competenza | 8.575.861,01 | 8.698.161,01 |
|  |                                     | previsione di cassa      | 9.856.403,07 | 9.978.703,07 |
|  | <b>TOTALE GENERALE DELLE USCITE</b> | residui presunti         | 1.515.942,06 | 1.515.942,06 |
|  |                                     | previsione di competenza | 8.575.861,01 | 8.698.161,01 |
|  |                                     | previsione di cassa      | 9.856.403,07 | 9.978.703,07 |

## ENTRATE

| TITOLO, TIPOLOGIA                         | DENOMINAZIONE   | Previsioni aggiornate alla precedente delibera | VARIAZIONI        |                | Previsioni aggiornate alla delibera in oggetto |
|---|---|--|-------------------|----------------|--|
|   |   |  | In aumento        | In diminuzione |  |
| <b>UTILIZZO AVANZO DI AMMINISTRAZIONE</b> |   |  |                   |                |  |
| <b>TITOLO 2</b>                           |   | 995.180,01                                     | 52.000,00         |                | 1.047.180,01                                   |
| Tipologia                                 | 101 Trasferimenti correnti da Amministrazioni pubbliche | residui presunti                               |                   |                |  |
|   |   | 3.131.392,65                                   | 30.000,00         |                | 3.131.392,65                                   |
|   |   | 5.851.270,00                                   | 30.000,00         |                | 5.881.270,00                                   |
|   |   | 8.982.662,65                                   | 30.000,00         |                | 9.012.662,65                                   |
|   | <b>TOTALE TITOLO</b>                                    | <b>3.131.392,65</b>                            | <b>30.000,00</b>  |                | <b>3.131.392,65</b>                            |
|   |   | <b>5.886.270,00</b>                            |                   |                | <b>5.916.270,00</b>                            |
|   |   | <b>9.017.662,65</b>                            | <b>30.000,00</b>  |                | <b>9.047.662,65</b>                            |
| <b>TITOLO 3</b>                           | <b>Entrate extratributarie</b>                          |  |                   |                |  |
| Tipologia                                 | 500 Rimborsi e altre entrate correnti                   | residui presunti                               |                   |                |  |
|   |   | 26.471,84                                      | 40.300,00         |                | 26.471,84                                      |
|   |   | 14.000,00                                      | 40.300,00         |                | 54.300,00                                      |
|   |   | 40.471,84                                      | 40.300,00         |                | 80.771,84                                      |
|   | <b>TOTALE TITOLO</b>                                    | <b>608.285,11</b>                              | <b>40.300,00</b>  |                | <b>1.123.300,00</b>                            |
|   |   | <b>1.083.000,00</b>                            |                   |                | <b>1.731.585,11</b>                            |
|   |   | <b>1.691.285,11</b>                            | <b>40.300,00</b>  |                | <b>1.731.585,11</b>                            |
| <b>TOTALE VARIAZIONI IN ENTRATA</b>       |   | <b>3.741.722,77</b>                            | <b>70.300,00</b>  |                | <b>3.741.722,77</b>                            |
|   |   | <b>7.519.270,00</b>                            |                   |                | <b>7.589.570,00</b>                            |
|   |   | <b>11.260.992,77</b>                           | <b>70.300,00</b>  |                | <b>11.331.292,77</b>                           |
| <b>TOTALE GENERALE DELLE ENTRATE</b>      |   | <b>3.741.722,77</b>                            | <b>122.300,00</b> |                | <b>3.741.722,77</b>                            |
|   |   | <b>8.575.861,01</b>                            |                   |                | <b>8.698.161,01</b>                            |
|   |   | <b>11.260.992,77</b>                           | <b>70.300,00</b>  |                | <b>11.331.292,77</b>                           |







**C.I.S.A. - TORTONA**  
Consorzio Intercomunale Socio Assistenziale  
C.A.P. 15057 – TORTONA (AL)  
Tel.0131/829211 fax 0131/1822182  
E-mail [info@cisa-tortona.it](mailto:info@cisa-tortona.it) Pec [cisa-tortona@pec.it](mailto:cisa-tortona@pec.it)

**PROSPETTO EQUILIBRI GENERALI DI BILANCIO**  
**E**  
**RELAZIONE SUGLI STATO DI ATTUAZIONE DEI**  
**PROGRAMMI**

**Esercizio Finanziario 2020**



**C.I.S.A. - TORTONA**  
Consorzio Intercomunale Socio Assistenziale  
C.A.P. 15057 – TORTONA (AL)  
Tel.0131/829211 fax 0131/1822182  
E-mail [info@cisa-tortona.it](mailto:info@cisa-tortona.it) Pec [cisa-tortona@pec.it](mailto:cisa-tortona@pec.it)

## **RICOGNIZIONE SUGLI EQUILIBRI DI BILANCIO INTRODUZIONE**

Richiamati i seguenti atti:

- la deliberazione dell'Assemblea Consortile n. 18 del 19.12.2019 con la quale è stato approvato il Piano Programma 2020 - 2022 ed il Bilancio di Previsione finanziario 2020 -2022;
- la deliberazione del Consiglio di Amministrazione n. 2 del 27.01.2020 con la quale è stato approvato il Piano Esecutivo di Gestione 2020 - 2022;
- la determinazione del Direttore N. 27 del 19/02/2020 ad oggetto "Variazione al Piano Esecutivo di Gestione 2020-2022 disposta ai sensi dell'art. 175, comma 5-quater, lett. a), del D.Lgs. 267/2000";
- la deliberazione del Consiglio di Amministrazione N. 11 del 2.04.2020 di riaccertamento ordinario dei residui attivi e passivi al 31/12/2019, ai sensi dell'art. 3, comma 4, del D.Lgs. 23/06/2011, N. 118;
- la deliberazione del Consiglio di Amministrazione n. 16 del 21.04.2020 con la quale è stato approvato il piano degli obiettivi 2020;
- la deliberazione N. 17 del 5.06.2020 con la quale il Consiglio di Amministrazione ha approvato una variazione al Bilancio di Previsione 2020 - 2022, ai sensi dell'art. 175, comma 5-bis lett. d), del D.Lgs. 267/2000, variazione di cassa;
- la deliberazione N. 18 del 5.06.2020 con la quale il Consiglio di Amministrazione ha approvato in via d'urgenza variazione al Bilancio di Previsione 2020 - 2022, ai sensi dell'art. 175, comma 4, del D.Lgs. 267/2000, fatta salva la ratifica, a pena di decadenza, da parte dell'Assemblea Consortile entro 60 giorni;
- la deliberazione N. 19 del 5/06/2020 con la quale il Consiglio di Amministrazione ha approvato variazione al Piano Esecutivo di Gestione 2020 - 2022, ai sensi dell'art. 175, comma 5-bis, del D.Lgs. 267/2000;
- la determinazione del Direttore N. 88 del 8/06/2020 ad oggetto "Variazione al Piano Esecutivo di Gestione 2020-2022 disposta ai sensi dell'art. 175, comma 5-quater, lett. a), del D.Lgs. 267/2000 (2 variazione dirigenziale)";
- la deliberazione dell'Assemblea Consortile n. 2 del 23.06.2020 con la quale è stato approvato il Rendiconto di Gestione anno 2019;
- la deliberazione N. 3 del 23/06/2020 con la quale l'Assemblea Consortile ha ratificato la variazione al Bilancio di Previsione 2020 - 2022, adottata in via d'urgenza ai sensi dell'art. 175, comma 4, del D.Lgs. 267/2000 dal Consiglio di Amministrazione con deliberazione N. 18 del 5/06/2020;
- la deliberazione N. 4 del 23/06/2020 con la quale l'Assemblea Consortile ha approvato nuova variazione al Bilancio di Previsione 2020 - 2022, ai sensi dell'art. 175 del D.Lgs. 267/2000;
- la deliberazione N. 28 del 23/06/2020 con la quale il Consiglio di Amministrazione ha approvato variazione al Piano Esecutivo di Gestione 2020 - 2022, ai sensi dell'art. 175, comma 5-bis, del D.Lgs. 267/2000;



**C.I.S.A. - TORTONA**  
Consorzio Intercomunale Socio Assistenziale  
C.A.P. 15057 – TORTONA (AL)  
Tel.0131/829211 fax 0131/1822182  
E-mail [info@cisa-tortona.it](mailto:info@cisa-tortona.it) Pec [cisa-tortona@pec.it](mailto:cisa-tortona@pec.it)

- la determinazione del Direttore N. 121 del 30/07/2020 ad oggetto “Variazione al Piano Esecutivo di Gestione 2020-2022 disposta ai sensi dell’art. 175, comma 5-quater, lett. a), del D.Lgs. 267/2000 (3 variazione dirigenziale)”;
- la determinazione del Direttore N. 144 del 16/09/2020 ad oggetto “Variazione al Piano Esecutivo di Gestione 2020-2022 disposta ai sensi dell’art. 175, comma 5-quater, lett. a), del D.Lgs. 267/2000 (4 variazione dirigenziale)”;
- la determinazione del Direttore N. 156 del 29/09/2020 ad oggetto “Variazione al Piano Esecutivo di Gestione 2020-2022 disposta ai sensi dell’art. 175, comma 5-quater, lett. a), del D.Lgs. 267/2000 (5 variazione dirigenziale)”;
- la determinazione del Direttore N. 167 del 9/10/2020 ad oggetto “Variazione al Piano Esecutivo di Gestione 2020-2022 disposta ai sensi dell’art. 175, comma 5-quater, lett. a), del D.Lgs. 267/2000 (6 variazione dirigenziale)”;
- la deliberazione N. 40 del 13/10/2020 con la quale il Consiglio di Amministrazione ha approvato in via d’urgenza variazione al Bilancio di Previsione 2020 - 2022, ai sensi dell’art. 175, comma 4, del D.Lgs. 267/2000, fatta salva la ratifica, a pena di decadenza, da parte dell’Assemblea Consortile entro 60 giorni;
- la deliberazione N. 41 del 13/10/2020 con la quale il Consiglio di Amministrazione ha approvato variazione al Piano Esecutivo di Gestione 2020 - 2022, ai sensi dell’art. 175, comma 5-bis, del D.Lgs. 267/2000;
- la determinazione del Direttore N. 196 del 11/11/2020 ad oggetto “Variazione al Piano Esecutivo di Gestione 2020-2022 disposta ai sensi dell’art. 175, comma 5-quater, lett. a), del D.Lgs. 267/2000 (7 variazione dirigenziale)”;
- la deliberazione N. 7 del 18/11/2020 con la quale l’Assemblea Consortile ha ratificato la variazione al Bilancio di Previsione 2020 - 2022, adottata in via d’urgenza ai sensi dell’art. 175, comma 4, del D.Lgs. 267/2000 dal Consiglio di Amministrazione con deliberazione N. 40 del 13/10/2020.

Gli importi dei Fondi Regionali sono rimasti sostanzialmente uguali a quelli dell’anno precedente e, pertanto, non risulta necessaria alcuna variazione agli stanziamenti stabiliti nel bilancio di previsione 2020.

Peraltro quest’anno, per consentire di far fronte all’emergenza epidemiologica da Covid-19, già nel mese di maggio è stata comunicata dalla Regione l’intera somma assegnata per l’anno corrente per quanto concerne il Fondo Regionale indistinto, il Fondo Regionale anziani e anziani in lungo assistenza, il Fondo Regionale disabili, il Fondo per i soggetti psichiatrici.

Mancano ancora gli importi dei fondi nazionali per le politiche sociali, che non sono stati ripartiti tra le Regioni e pertanto le Regioni stesse non hanno ancora potuto quantificare l’importo di spettanza per l’anno 2020.

E’, invece, stato assegnato il Fondo Nazionale Povertà 2019, che dovrà essere in parte trasferito al Consorzio CSP di Novi Ligure.

**L’equilibrio di bilancio potrà trovare definitivo riscontro nel momento in cui saranno**



**C.I.S.A. - TORTONA**  
Consorzio Intercomunale Socio Assistenziale  
C.A.P. 15057 – TORTONA (AL)  
Tel.0131/829211 fax 0131/1822182  
E-mail [info@cisa-tortona.it](mailto:info@cisa-tortona.it) Pec [cisa-tortona@pec.it](mailto:cisa-tortona@pec.it)

**formalizzati nella loro pienezza i succitati fondi nazionali attraverso i provvedimenti regionali di riparto tra gli enti gestori.**

**Si ritiene, tuttavia, che vi siano nel bilancio margini di sicurezza, al fine di garantire la permanenza dell'equilibrio seppur senza conoscenza dell'esatto importo dei trasferimenti regionali, che comunque sono stati iscritti nel bilancio di previsione sulla base dei valori storici riconosciuti al Consorzio CISA.**

Il Fondo di riserva risulta non utilizzato nella sua interezza pari a Euro 20.000,00.

Inoltre, risulta iscritto a bilancio il Fondo svalutazione credito per Euro 235.400,00.

**I flussi di cassa seguono andamenti non facilmente prevedibili, in particolare va segnalato il ritardo nei pagamenti da parte della Regione Piemonte e una difficoltà di pagamenti anche da parte dei Comuni Consorziati. Tale situazione comporta inevitabilmente un rallentamento dei pagamenti da parte del Consorzio.**

**Il perdurare di tale situazione rischia di portare l'Ente a ricorrere all'anticipazione di cassa e al pagamento dei conseguenti interessi passivi. La soluzione dell'anticipazione di cassa non si ritiene opportuna in quanto il Consorzio è un ente strumentale a c.d. "finanza derivata".**



**C.I.S.A. - TORTONA**  
 Consorzio Intercomunale Socio Assistenziale  
 C.A.P. 15057 – TORTONA (AL)  
 Tel.0131/829211 fax 0131/1822182  
 E-mail [info@cisa-tortona.it](mailto:info@cisa-tortona.it) Pec [cisa-tortona@pec.it](mailto:cisa-tortona@pec.it)

## EQUILIBRI NEL BILANCIO CORRENTE

Il quadro riporta le risorse destinate al funzionamento dell'ente.

La prima colonna indica la situazione attuale del bilancio di previsione limitata alla sola gestione della competenza (previsioni esecutive).

La seconda riguarda le previsioni aggiornate alla fine dell'esercizio (proiezione al 31/12).

La terza riporta lo scostamento fra la prima e la seconda colonna.

### COMPOSIZIONE DEL BILANCIO CORRENTE: COMPETENZA 2020

| Entrate Correnti                             |     | Previsioni esecutive  | Proiezioni al 31/12   | Scostamento |
|--|-----|-----------------------|-----------------------|-------------|
| Tributarie (Titolo I)                        | (+) | € -                   | € -                   | € -         |
| Trasferimenti Correnti (Titolo II)           | (+) | € 5.916.270,00        | € 5.916.270,00        | € -         |
| Extratributarie (Titolo III)                 | (+) | € 1.123.300,00        | € 1.123.300,00        | € -         |
| Entrate correnti specifiche per investimenti | (-) | € -                   | € -                   | € -         |
| Entrate correnti generali per investimenti   | (-) | € -                   | € -                   | € -         |
| <b>RISORSE ORDINARIE</b>                     |     | <b>€ 7.039.570,00</b> | <b>€ 7.039.570,00</b> | <b>€ -</b>  |
| FPV per spesa corrente                       | (+) | € 61.411,00           | € 61.411,00           | € -         |
| AVANZO per spesa corrente                    | (+) | € 979.080,01          | € 979.080,01          | € -         |
| Entrate c/capitale per spese correnti        | (+) | € -                   | € -                   | € -         |
| Accensione di prestiti per spese correnti    | (+) | € -                   | € -                   | € -         |
| <b>RISORSE STRAORDINARIE</b>                 |     | <b>€ 1.040.491,01</b> | <b>€ 1.040.491,01</b> | <b>€ -</b>  |
| <b>TOTALE</b>                                |     | <b>€ 8.080.061,01</b> | <b>€ 8.080.061,01</b> | <b>€ -</b>  |



**C.I.S.A. - TORTONA**  
 Consorzio Intercomunale Socio Assistenziale  
 C.A.P. 15057 – TORTONA (AL)  
 Tel.0131/829211 fax 0131/1822182  
 E-mail [info@cisa-tortona.it](mailto:info@cisa-tortona.it) Pec [cisa-tortona@pec.it](mailto:cisa-tortona@pec.it)

| Uscite Correnti      |     | Previsioni esecutive | Proiezioni al 31/12 | Scostamento |
|----------------------|-----|----------------------|---------------------|-------------|
| Spese Correnti       | (+) | 8.080.061,01         | 8.080.061,01        | 0           |
| Rimborso di prestiti | (+) | 0                    | 0                   | 0           |
| <b>TOTALE</b>        |     | <b>8.080.061,01</b>  | <b>8.080.061,01</b> | <b>0</b>    |

### EQUILIBRI NEL BILANCIO INVESTIMENTI

Il bilancio investimenti riporta le risorse destinate a coprire le spese in conto capitale. La prima colonna indica la situazione attuale del bilancio di previsione limitata alla sola gestione della competenza (previsioni esecutive). La seconda riguarda le previsioni aggiornate a fine esercizio (proiezione al 31/12). La terza riporta lo scostamento fra la prima e la seconda colonna.

### COMPOSIZIONE DEL BILANCIO INVESTIMENTI: COMPETENZA 2020

| Entrate Investimenti                         |     | Previsioni esecutive | Proiezioni al 31/12 | Scostamento |
|--|-----|----------------------|---------------------|-------------|
| Entrate in c/capitale lorde                  | (+) | 0,00                 | 0,00                | 0,00        |
| Riscossione crediti complessiva              | (-) | 0,00                 | 0,00                | 0,00        |
| Entrate correnti specifiche per investimenti | (+) | 0,00                 | 0,00                | 0,00        |
| Entrate correnti generali per investimenti   | (+) | 0,00                 | 0,00                | 0,00        |
| FPV per spesa in conto capitale              | (+) |                      |                     |             |
| Avanzo per spesa in conto capitale           | (+) | 68.100,00            | 68.100,00           | 0,00        |
| <b>RISORSE GRATUITE</b>                      |     | <b>68.100,00</b>     | <b>68.100,00</b>    | <b>0,00</b> |
| Accensioni di prestiti lorde                 | (+) | 0,00                 | 0,00                | 0,00        |
| Accensione di prestiti per spese correnti    | (-) | 0,00                 | 0,00                | 0,00        |
| <b>RISORSE ONEROSE</b>                       |     | <b>0,00</b>          | <b>0,00</b>         | <b>0,00</b> |
| <b>TOTALE</b>                                |     | <b>68.100,00</b>     | <b>68.100,00</b>    | <b>0,00</b> |



**C.I.S.A. - TORTONA**  
Consorzio Intercomunale Socio Assistenziale  
C.A.P. 15057 – TORTONA (AL)  
Tel.0131/829211 fax 0131/1822182  
E-mail [info@cisa-tortona.it](mailto:info@cisa-tortona.it) Pec [cisa-tortona@pec.it](mailto:cisa-tortona@pec.it)

| Uscite Investimenti                |     | Previsioni esecutive | Proiezioni al 31/12 | Scostamento |
|------------------------------------|-----|----------------------|---------------------|-------------|
| Spese in c/capitale                | (+) | 68.100,00            | 68.100,00           | 0,00        |
| Concessione di crediti complessiva | (+) | 0,00                 | 0,00                | 0,00        |
| <b>TOTALE</b>                      |     | <b>68.100,00</b>     | <b>68.100,00</b>    | <b>0,00</b> |

### EQUILIBRI NEI MOVIMENTI DI FONDI

Il bilancio di competenza non è costituito solo da operazioni valide nella acquisizione di beni e servizi (bilancio corrente) o di beni ad uso durevole (bilancio investimenti). Si creano normalmente anche movimenti di natura finanziaria come concessioni, rimborsi di crediti e anticipazioni di cassa. Il quadro evidenziato sotto contiene il bilancio dei movimenti di fondi che normalmente riporta un pareggio fra stanziamenti di entrata e di uscita. Anche in questo caso la terza colonna (scostamento) riporta la differenza fra il valore tendenziale (proiezioni al 31/12) ed il valore attuale (previsioni esecutive).

### COMPOSIZIONE DEL BILANCIO MOVIMENTI DI FONDI: COMPETENZA 2020

| Bilancio Movimenti Fondi                     |     | Previsioni esecutive | Proiezioni al 31/12 | Scostamento |
|--|-----|----------------------|---------------------|-------------|
| Totale Entrate                               | (+) | 0,00                 | 0,00                | 0,00        |
| Totale Uscite                                | (-) | 0,00                 | 0,00                | 0,00        |
| <b>Risultato Bilancio Movimenti di Fondi</b> |     | <b>0,00</b>          | <b>0,00</b>         | <b>0,00</b> |

### EQUILIBRI NEI SERVIZI PER CONTO TERZI

Ulteriori movimenti che alimentano il bilancio di competenza sono le "Entrate c/terzi". Queste operazioni di origine finanziaria sono effettuate per conto di soggetti esterni all'ente. Il quadro riporta il bilancio dei servizi per conto di terzi che, normalmente, segna un pareggio fra stanziamenti di entrata e di uscita.

Anche in questo caso la terza colonna (scostamento) riporta la differenza fra il valore tendenziale (proiezioni al 31/12) ed il valore attuale (previsioni esecutive).

### COMPOSIZIONE DEL BILANCIO SERVIZI PER CONTO TERZI: COMPETENZA 2020

| Bilancio Servizi per conto terzi |     | Previsioni esecutive | Proiezioni al 31/12 | Scostamento |
|----------------------------------|-----|----------------------|---------------------|-------------|
| Totale Entrate                   | (+) | 550.000,00           | 550.000,00          | 0,00        |
| Totale Uscite                    | (-) | 550.000,00           | 550.000,00          | 0,00        |



**C.I.S.A. - TORTONA**  
 Consorzio Intercomunale Socio Assistenziale  
 C.A.P. 15057 – TORTONA (AL)  
 Tel.0131/829211 fax 0131/1822182  
 E-mail [info@cisa-tortona.it](mailto:info@cisa-tortona.it) Pec [cisa-tortona@pec.it](mailto:cisa-tortona@pec.it)

|                                    |  |      |      |      |
|------------------------------------|--|------|------|------|
| Risultato Bilancio Servizi c/Terzi |  | 0,00 | 0,00 | 0,00 |
|------------------------------------|--|------|------|------|

## VERIFICA DELLO STATO DI ACCERTAMENTO DELLE ENTRATE

### STATO DI ACCERTAMENTO DELLE ENTRATE

| TITOLO 2             | Trasferimenti Correnti   | Previsioni Esecutive  | Accertamenti          | Proiezioni al 31/12   |
|----------------------|--|-----------------------|-----------------------|-----------------------|
| <b>Tipologia 101</b> | Trasferimenti correnti da Amministrazioni pubbliche  | € 5.881.270,00        | € 4.327.197,62        | € 5.881.270,00        |
| <b>Tipologia 102</b> | Trasferimenti correnti da Famiglie   | € -                   | € -                   | € -                   |
| <b>Tipologia 103</b> | Trasferimenti correnti da Imprese  | € -                   | € -                   | € -                   |
| <b>Tipologia 104</b> | Trasferimenti correnti da Istituzioni Sociali Private  | € 35.000,00           | € 35.000,00           | € 35.000,00           |
| <b>Tipologia 105</b> | Trasferimenti correnti dall'Unione europea e dal Resto del Mondo                                 | € -                   | € -                   | € -                   |
|                      | <b>Totale TITOLO 2</b>   | <b>€ 5.916.270,00</b> | <b>€ 4.362.197,62</b> | <b>€ 5.916.270,00</b> |
|                      |  |                       |                       |                       |
| TITOLO 3             | Entrate Extratributarie  | Previsioni Esecutive  | Accertamenti          | Proiezioni al 31/12   |
| <b>Tipologia 100</b> | Vendita di beni e servizi e proventi derivanti dalla gestione dei beni                           | 1.069.000,00          | 721.671,03            | 1.069.000,00          |
| <b>Tipologia 200</b> | Proventi derivanti dalla attività di controllo e repressione delle irregolarità e degli illeciti | 0                     | 0                     | 0                     |
| <b>Tipologia 300</b> | Interessi attivi   | 0,00                  | 0,10                  | 0,10                  |
| <b>Tipologia 400</b> | Altre entrate da redditi da capitale   | 0                     | 0                     | 0                     |
| <b>Tipologia 500</b> | Rimborsi e altre entrate correnti  | 54.300,00             | 38.275,00             | 54.300,00             |
|                      | <b>Totale TITOLO 3</b>   | <b>1.123.300,00</b>   | <b>759.946,13</b>     | <b>1.123.300,10</b>   |
|                      |  |                       |                       |                       |





**C.I.S.A. - TORTONA**  
 Consorzio Intercomunale Socio Assistenziale  
 C.A.P. 15057 – TORTONA (AL)  
 Tel.0131/829211 fax 0131/1822182  
 E-mail [info@cisa-tortona.it](mailto:info@cisa-tortona.it) Pec [cisa-tortona@pec.it](mailto:cisa-tortona@pec.it)

| TITOLO 5      | Entrate da riduzione di attività finanziarie        | Previsioni Esecutive | Accertamenti | Proiezioni al 31/12 |
|---------------|---|----------------------|--------------|---------------------|
| Tipologia 100 | Alienazione di attività finanziarie                 | € -                  | € -          | € -                 |
| Tipologia 200 | Riscossione crediti di breve termine                | € -                  | € -          | € -                 |
| Tipologia 300 | Riscossione crediti di medio-lungo termine          | € -                  | € -          | € -                 |
| Tipologia 400 | Altre entrate per riduzione di attività finanziarie | € -                  | € -          | € -                 |
|               | <b>Totale TITOLO 5</b>                              | € -                  | € -          | € -                 |

| TITOLO 6      | Accensione prestiti  | Previsioni Esecutive | Accertamenti | Proiezioni al 31/12 |
|---------------|--|----------------------|--------------|---------------------|
| Tipologia 100 | Emissione di titoli obbligazionari                           | € -                  | € -          | € -                 |
| Tipologia 200 | Accensione prestiti a breve termine                          | € -                  | € -          | € -                 |
| Tipologia 300 | Accensione mutui e altri finanziamenti a medio lungo termine | € -                  | € -          | € -                 |
| Tipologia 400 | Altre forme di indebitamento                                 | € -                  | € -          | € -                 |
|               | <b>Totale TITOLO 6</b>                                       | € -                  | € -          | € -                 |

| TITOLO 7      | Anticipazioni da istituto tesoriere/cassiere | Previsioni Esecutive | Accertamenti | Proiezioni al 31/12 |
|---------------|--|----------------------|--------------|---------------------|
| Tipologia 100 | Anticipazioni da istituto tesoriere/cassiere | € -                  | € -          | € -                 |
|               | <b>Totale TITOLO 7</b>                       |                      |              |                     |

| TITOLO 9      | Entrate per conto terzi e partite di giro | Previsioni Esecutive | Accertamenti | Proiezioni al 31/12 |
|---------------|---|----------------------|--------------|---------------------|
| Tipologia 100 | Entrate per partite di giro               | € 535.000,00         | € 371.814,63 | € 535.000,00        |
| Tipologia 200 | Entrate per conto terzi                   | € 15.000,00          | € -          | € 15.000,00         |
|               | <b>Totale TITOLO 9</b>                    | € 550.000,00         | € 371.814,63 | € 550.000,00        |

|  | Previsioni Esecutive | Accertamenti   | Proiezioni al 31/12 |
|--|----------------------|----------------|---------------------|
| <b>Totale TITOLI Entrate</b>               | € 7.589.570,00       | € 5.493.958,38 | € 7.589.570,00      |
| <b>Avanzo di amministrazione applicato</b> | € 1.047.180,01       | € -            | € 1.047.180,01      |
| <b>Fondo pluriennale</b>                   | € 61.411,00          | € -            | € 61.411,00         |
| <b>Totale GENERALE Entrate</b>             | 8.698.161,01         | 5.493.958,38   | 8.698.161,01        |



**C.I.S.A. - TORTONA**  
 Consorzio Intercomunale Socio Assistenziale  
 C.A.P. 15057 – TORTONA (AL)  
 Tel.0131/829211 fax 0131/1822182  
 E-mail [info@cisa-tortona.it](mailto:info@cisa-tortona.it) Pec [cisa-tortona@pec.it](mailto:cisa-tortona@pec.it)

## VERIFICA DELLO STATO DI IMPEGNO DELLE SPESE

### STATO DI IMPEGNO DELLE SPESE

| MISSIONE 01                  | Servizi istituzionali, generali e di gestione                      | Previsioni Esecutive  | Impegni               | Proiezioni al 31/12   |
|------------------------------|--|-----------------------|-----------------------|-----------------------|
| Programma 01                 | Organi istituzionali   | € 23.200,00           | € 21.938,20           | € 23.200,00           |
| Programma 11                 | Altri servizi generali   | € 462.500,00          | € 277.455,12          | € 462.500,00          |
|                              | <b>Totale MISSIONE 01</b>  | <b>€ 485.700,00</b>   | <b>€ 299.393,32</b>   | <b>€ 485.700,00</b>   |
|                              |  |                       |                       |                       |
| MISSIONE 12                  | Diritti sociali, politiche sociali e famiglia                      | Previsioni Esecutive  | Impegni               | Proiezioni al 31/12   |
| Programma 01                 | Interventi per l'infanzia e i minori e per asili nido              | € 2.475.781,00        | € 1.456.264,76        | € 2.475.781,00        |
| Programma 02                 | Interventi per la disabilità                                       | € 1.407.028,00        | € 924.485,71          | € 1.407.028,00        |
| Programma 03                 | Interventi per gli anziani   | € 3.199.152,01        | € 2.680.419,85        | € 3.199.152,01        |
| Programma 04                 | Interventi per soggetti a rischio di esclusione sociale            | € 300.800,00          | € 240.874,03          | € 300.800,00          |
|                              | <b>Totale MISSIONE 12</b>  | <b>€ 7.382.761,01</b> | <b>€ 5.302.044,35</b> | <b>€ 7.382.761,01</b> |
|                              |  |                       |                       |                       |
| MISSIONE 15                  | Politiche per il lavoro e la formazione professionale              | Previsioni Esecutive  | Impegni               | Proiezioni al 31/12   |
| Programma 02                 | Formazione professionale   | € 24.300,00           | € -                   | € 24.300,00           |
| Programma 03                 | Sostegno all'occupazione   | € -                   | € -                   | € -                   |
|                              | <b>Totale MISSIONE 15</b>  | <b>€ 24.300,00</b>    | <b>€ -</b>            | <b>€ 24.300,00</b>    |
|                              |  |                       |                       |                       |
| MISSIONE 20                  | Fondi e accantonamenti   | Previsioni Esecutive  | Impegni               | Proiezioni al 31/12   |
| Programma 01                 | Fondo di riserva   | € 20.000,00           | € -                   | € 20.000,00           |
| Programma 02                 | Fondo crediti di dubbia esigibilità                                | € 235.400,00          | € -                   | € 235.400,00          |
| Programma 03                 | Altri fondi  | € -                   | € -                   | € -                   |
|                              | <b>Totale MISSIONE 20</b>  | <b>€ 255.400,00</b>   | <b>€ -</b>            | <b>€ 255.400,00</b>   |
|                              |  |                       |                       |                       |
| MISSIONE 99                  | Servizi per conto terzi  | Previsioni Esecutive  | Impegni               | Proiezioni al 31/12   |
| Programma 01                 | Servizi per conto terzi - Partite di giro                          | € 550.000,00          | € 304.571,02          | € 550.000,00          |
| Programma 02                 | Anticipazioni per il finanziamento del sistema sanitario nazionale | € -                   | € -                   | € -                   |
|                              | <b>Totale MISSIONE 99</b>  | <b>€ 550.000,00</b>   | <b>€ 304.571,02</b>   | <b>€ 550.000,00</b>   |
|                              |  |                       |                       |                       |
| <b>Totale MISSIONI Spesa</b> |  | <b>€ 8.698.161,01</b> | <b>€ 5.906.008,69</b> | <b>€ 8.698.161,01</b> |

### PREVISIONE GENERALE DELL'ANDAMENTO DI BILANCIO



**C.I.S.A. - TORTONA**  
Consorzio Intercomunale Socio Assistenziale  
C.A.P. 15057 – TORTONA (AL)  
Tel.0131/829211 fax 0131/1822182  
E-mail [info@cisa-tortona.it](mailto:info@cisa-tortona.it) Pec [cisa-tortona@pec.it](mailto:cisa-tortona@pec.it)

### Andamento dei titoli di entrata

Le entrate da trasferimenti correnti pari ad Euro 5.916.270,00 risultano accertate per il 74% rispetto allo stanziamento di bilancio.

Le entrate extratributarie pari ad Euro 1.123.300,00 risultano accertate per il 68% rispetto allo stanziamento di bilancio.

| Titolo | Descrizione                      | Previsioni Esecutive  | Accertamenti          | % di accertamenti |
|--------|----------------------------------|-----------------------|-----------------------|-------------------|
| 2      | Trasferimenti correnti           | € 5.916.270,00        | € 4.362.197,62        | 74%               |
| 3      | Entrate Extratributarie          | € 1.123.300,00        | € 759.946,13          | 68%               |
|        | <b>Totale Entrate principali</b> | <b>€ 7.039.570,00</b> | <b>€ 5.122.143,75</b> | <b>73%</b>        |

### Andamento delle missioni di spesa

La spesa della missione 01 pari ad Euro 485.700,00 risulta impegnata per il 62% rispetto allo stanziamento di bilancio.

La spesa della missione 12 pari ad Euro 7.382.761,01 risulta impegnata per il 72% rispetto allo stanziamento di bilancio.

La spesa della missione 15 pari ad Euro 24.300,00 non risulta ancora impegnata.

| Missione | Descrizione   | Previsioni Esecutive  | Impegni               | % impegni  |
|----------|---|-----------------------|-----------------------|------------|
| 1        | Servizi istituzionali, generali e di gestione         | € 485.700,00          | € 299.393,32          | 62%        |
| 12       | Diritti sociali, politiche sociali e famiglia         | € 7.382.761,01        | € 5.302.044,35        | 72%        |
| 15       | Politiche per il lavoro e la formazione professionale | € 24.300,00           | € -                   | 0%         |
|          | <b>Totale MISSIONI principali</b>                     | <b>€ 7.892.761,01</b> | <b>€ 5.601.437,67</b> | <b>71%</b> |

### STATO DI ATTUAZIONE DEI SINGOLI PROGRAMMI



**C.I.S.A. - TORTONA**  
 Consorzio Intercomunale Socio Assistenziale  
 C.A.P. 15057 – TORTONA (AL)  
 Tel.0131/829211 fax 0131/1822182  
 E-mail [info@cisa-tortona.it](mailto:info@cisa-tortona.it) Pec [cisa-tortona@pec.it](mailto:cisa-tortona@pec.it)

### PROGRAMMA 01 ORGANI ISTITUZIONALI

**Responsabile: C.d.A.**

**Centri di Responsabilità: Direttore**

#### Finalità e Motivazioni

Garantire il corretto funzionamento degli organi istituzionali dell'ente, favorire un'efficace relazione tra gli attori organizzativi interni al Consorzio, nonché una efficace azione di "rete" ed una corretta relazione con i portatori di interesse del Consorzio, assicurando interscambio, confronto ed integrazione, in una ottica di sussidiarietà, con i soggetti della comunità locale: cittadini, terzo settore, pubbliche amministrazioni ed altri soggetti pubblici e privati del territorio. Garantire la comunicazione istituzionale dell'Ente da realizzarsi anche attraverso iniziative pubbliche, sia utilizzando la sede dell'Ente, sia le varie sedi territoriali comunali, con l'obiettivo di aumentare la conoscenza e la fiducia dei cittadini nei confronti del Consorzio e dei servizi da esso erogati, ai fini di diventare sempre più un punto di riferimento sul territorio a cui rivolgersi per essere orientarsi ed essere sostenuti.

**Obiettivo strategico n. 1**

*Governance*

| n. obj operativo | Titolo obj operativo                     | Descrizione sintetica obj operativo   |   |
|------------------|--|---|---|
| 1                | <b>Raccordo con i Comuni Consorziati</b> | Garantire ai Sindaci dei Comuni consorziati un'adeguata informazione sull'andamento dell'ente e sul grado di attuazione degli indirizzi dell'Assemblea Consortile   | Numero sedute assembleari: 3<br>Numero deliberazioni: 6<br>Numero sedute Consiglio d'Amministrazione: 10<br>Numero deliberazioni: 45                              |
| 2                | <b>Comunicazione con il territorio</b>   | Garantire periodicamente iniziative ed incontri sul territorio in varie sedi che permettano di far conoscere sempre più il Consorzio ed i servizi erogati, e di diventare un punto di riferimento per i cittadini | Incontro con i sindaci dei comuni propedeutici alle Assemblee Consortili<br><br>Incontro per descrizione PUC<br><br>Incontro sull'emergenza sanitaria da Covid-19 |



**C.I.S.A. - TORTONA**  
 Consorzio Intercomunale Socio Assistenziale  
 C.A.P. 15057 – TORTONA (AL)  
 Tel.0131/829211 fax 0131/1822182  
 E-mail info@cisa-tortona.it Pec cisa-tortona@pec.it

**PROGRAMMA 11: ALTRI SERVIZI GENERALI**

**Responsabile:** C.d.A.

**Centri di Responsabilità:** Direttore Generale

**Finalità e Motivazioni**

Questo programma raggruppa nel suo complesso i servizi amministrativi e precisamente:

**Servizio di segreteria - statistica e informativi:**

Garantire il coordinamento generale amministrativo, nonché il funzionamento e il supporto alle attività deliberative degli organi istituzionali e il corretto funzionamento del protocollo generale, inclusa l'archiviazione degli atti e della corrispondenza in arrivo e in partenza. Garantire la piena funzionalità degli apparati tecnici e di connettività. Per il conseguimento delle finalità verranno impiegate le seguenti risorse strumentali: server, personal computer, stampanti, software. Tutto l'insieme degli strumenti informatici, hardware e software, oltre a consentire un rapido svolgimento del lavoro quotidiano, in questo particolare momento storico rientra in un progetto molto più ampio volto alla completa digitalizzazione degli enti pubblici e conseguente dematerializzazione del cartaceo.

**Servizio finanziario, economato provveditorato e patrimonio:**

Favorire lo sviluppo e il consolidamento di metodiche di programmazione e controlli efficaci ed innovative e supportare gli organi del Consorzio e i Responsabili di Servizio nel loro utilizzo; assicurare la corretta gestione del bilancio, del servizio economato e provveditorato e gli approvvigionamenti di materiali d'ufficio. Garantire la corretta introduzione della nuova contabilità dell'ente. Assicurare la corretta ed economica gestione del patrimonio del Consorzio, con particolare riferimento ai locali del Consorzio, agli arredi, agli autoveicoli e alle loro manutenzioni ordinarie e straordinarie.

**Servizio risorse umane:**

Favorire lo sviluppo ed il consolidamento di metodiche di organizzazione del lavoro e di gestione del personale efficaci ed innovative, curare la programmazione triennale dei fabbisogni di personale e l'adeguamento della dotazione organica, il reclutamento delle risorse umane, la corretta applicazione, dal punto di vista giuridico, economico e previdenziale, del CCNL, vigenti nel tempo, gestire la contrattazione decentrata e le relazioni sindacali, garantire la sicurezza sui luoghi di lavoro, la formazione e il servizio sostitutivo di mensa dei dipendenti del Consorzio.

| Obiettivo strategico n. 1 |  | Governance  |   |
|---------------------------|--|---|---|
| n. obj operativo          | Titolo obj operativo   | Descrizione sintetica obj operativo   |   |
| 1                         | Supporto alla realizzazione degli obiettivi strategici mediante lo svolgimento di tutte le attività amministrative | Gestione delle attività amministrative a supporto degli Organi Istituzionali ed | Numero 3 Assemblea Consortili convocate al 31.10.2020<br>Numero 6 deliberazioni approvate<br>Numero 10 Consigli di Amministrazione convocati al 31.10.2020<br>Numero 45 deliberazioni approvate |



**C.I.S.A. - TORTONA**  
 Consorzio Intercomunale Socio Assistenziale  
 C.A.P. 15057 – TORTONA (AL)  
 Tel.0131/829211 fax 0131/1822182  
 E-mail [info@cisa-tortona.it](mailto:info@cisa-tortona.it) Pec [cisa-tortona@pec.it](mailto:cisa-tortona@pec.it)

|   |  |  |   |
|---|--|--|---|
|   | <b>ed economiche finanziarie necessarie al funzionamento della struttura consortile</b>  | alla struttura consortile                                      | Numero 7 pareri del Collegio dei Revisori dei Conti rilasciati al 31.10.2020<br>Numero 3 verifiche di cassa del Collegio dei Revisori dei Conti al 31.10.2020   |
| 2 | <b>Supporto alla realizzazione degli obiettivi strategici mediante lo svolgimento di tutte le attività amministrative ed economiche finanziarie necessarie al funzionamento della struttura consortile</b> | Gestione economica finanziaria, programmazione, provveditorato | <p>Predisposti e approvati i seguenti atti:<br/>         Piano Programma 2020 - 2022<br/>         Bilancio di Previsione 2020 - 2022<br/>         P.E.G 2020 - 2022<br/>         Piano degli Obiettivi 2020<br/>         Riaccertamento ordinario dei residui<br/>         Rendiconto di Gestione 2019<br/>         Variazioni al Bilancio di Previsione 2020-22<br/>         Variazioni al P.E.G. 2020 - 2022</p> <p>rasmissione documentazione contabile alla Bdap</p> <p>Verifica trimestrale dei tempi medi di pagamento e degli altri adempimenti richiesti per legge e relativa pubblicazione sul sito istituzionale dell'ente nella sezione "amministrazione trasparente"</p> <p>Predisposizione determinazione di forniture di bene e servizi necessari all'ordinario gestione dell'Ente;</p> <p>Rendicontazione Fondi europei e altri fondi assegnati;</p> <p>Predisposizione atti amministrativi ed informatici (cambio password, ecc.)</p> |
| 3 | <b>Supporto alla realizzazione degli obiettivi strategici mediante lo svolgimento di tutte le attività amministrative ed economiche finanziarie necessarie al funzionamento della struttura consortile</b> | Gestione statistica e sistemi informativi                      | <p>Predisposizione dati richiesti da:</p> <ul style="list-style-type: none"> <li>• Istat</li> <li>• Regione</li> <li>• Comuni</li> </ul> <p>Trasmissione dati all'Inps attraverso il portale SIUSS, finalizzata alla comunicazione delle prestazioni a valenza economica erogate dal Consorzio;</p> <p>Gestione portale Inps per caricamento e verifica stato domande reddito di inclusione.</p>  |



**C.I.S.A. - TORTONA**  
 Consorzio Intercomunale Socio Assistenziale  
 C.A.P. 15057 – TORTONA (AL)  
 Tel.0131/829211 fax 0131/1822182  
 E-mail [info@cisa-tortona.it](mailto:info@cisa-tortona.it) Pec [cisa-tortona@pec.it](mailto:cisa-tortona@pec.it)

|   |   |  |  |
|---|---|--|--|
| 4 | <p><b>Supporto alla realizzazione degli obiettivi strategici mediante lo svolgimento di tutte le attività amministrative ed economiche finanziarie necessarie al funzionamento della struttura consortile</b></p> | <p>Gestione risorse umane</p>          | <p>Approvazione programma del fabbisogno del personale relativo al Triennio 2020/2022 Verifica esubero del personale<br/>         Rideterminazione dotazione organica</p> <p>Gestione congedi parentali dipendenti<br/>         Gestione rapporti di lavoro<br/>         Gestione economica del personale<br/>         Gestione giuridica del personale</p> <p>Procedure di assunzione</p> <p>Approvazione Regolamento per utilizzo graduatorie di pubblici concorsi di altri Enti</p> <p>Valutazione da parte del nucleo di valutazione degli obiettivi anno 2019, al fine di poter erogare il trattamento accessorio al personale dipendente e le indennità di risultato alle figure apicali</p> <p>Approvazione relazione sulla performance - Anno 2019</p> <p>Procedura delle pesature delle figure apicali secondo il sistema previsto dall'ente a norme di legge</p> <p>Ridefinizione del valore economico delle fasce relative alla pesatura delle P.O.</p> |
| 5 | <p><b>Supporto alla realizzazione degli obiettivi strategici mediante lo svolgimento di tutte le attività amministrative ed economiche finanziarie necessarie al funzionamento della struttura consortile</b></p> | <p>Gestione altri servizi generali</p> | <p>Documenti protocollati in arrivo/partenza al 31.10.2020 N. 5.485</p> <p>Approvazione PUC presso Comuni soci</p> <p>Progetto di Pubblica Utilità' presso il Comune di Tortona</p>  |

|             |   |                      |         |                     |
|-------------|---|----------------------|---------|---------------------|
| MISSIONE 01 | Servizi istituzionali, generali e di gestione | Previsioni Esecutive | Impegni | Proiezioni al 31/12 |
|-------------|---|----------------------|---------|---------------------|



**C.I.S.A. - TORTONA**  
 Consorzio Intercomunale Socio Assistenziale  
 C.A.P. 15057 – TORTONA (AL)  
 Tel.0131/829211 fax 0131/1822182  
 E-mail [info@cisa-tortona.it](mailto:info@cisa-tortona.it) Pec [cisa-tortona@pec.it](mailto:cisa-tortona@pec.it)

|                     |                           |                     |                     |                     |
|---------------------|---------------------------|---------------------|---------------------|---------------------|
| <b>Programma 01</b> | Organi istituzionali      | € 23.200,00         | € 21.938,20         | € 23.200,00         |
| <b>Programma 11</b> | Altri servizi generali    | € 462.500,00        | € 277.455,12        | € 462.500,00        |
|                     | <b>Totale MISSIONE 01</b> | <b>€ 485.700,00</b> | <b>€ 299.393,32</b> | <b>€ 485.700,00</b> |

#### PROGRAMMA 01 INTERVENTI PER L'INFANZIA E I MINORI

Responsabile: C.d.A.

Centri di Responsabilità: Servizio minori

##### Finalità e Motivazioni

La finalità del programma è prioritariamente la tutela dei minori negli ambiti di maggior disagio sia attraverso il sostegno e la formazione di una genitorialità sempre più cosciente ed adeguata, sia individuando interventi di appoggio o di sostituzione temporanea alla famiglia. Inoltre, si intende accrescere il benessere dei minori e delle loro famiglie, anche evitando l'aggravarsi di situazioni di momentanea difficoltà e aiutando l'emersione di criticità delle figure adulte come maltrattamenti e dipendenze. Tutto ciò con l'attivazione di percorsi che permettano ai genitori il mantenimento del loro ruolo e costituiscano un accompagnamento alle varie tappe di crescita del minore, assicurando interventi nell'ambito della domiciliarità e nell'ambito del contesto di vita dei bambini al di fuori del nucleo familiare. Facendosi promotori dell'attivazione di reti a sostegno dei nuclei fragili. Si incrementeranno sinergie con la scuola in una ottica preventiva e di precoce individuazione delle problematiche.

| Obiettivo strategico n. 2 |   | <i>Benessere e tutela sociale</i>   |  |
|---------------------------|---|---|--|
| n. obj operativo          | Titolo obj operativo                      | Descrizione sintetica obj operativo   |  |
| 1                         | <b>Sostegno alle capacità genitoriali</b> | Mantenere il minore in un contesto familiare adeguato, aiutando i suoi genitori a migliorare le proprie capacità educative attraverso:<br>Assistenza educativa territoriale e sostegno alla famiglia.<br>Inserimenti in strutture residenziali di nuclei mamma-bambini. | Proroga Protocollo d'Intesa tra il C.I.S.A. e il Derthona Nuoto Società Coop<br><br>Approvazione Protocollo d'Intesa tra il Tribunale di Alessandria e gli Enti Gestori dei Servizi Sociali per la disciplina dei rapporti tra Tribunale ed Enti<br><br>Realizzazione progetto WE.CARE, finanziato dalla Regione Piemonte, in particolare individuazione di n. 2 famiglie con minori in difficoltà e disagio |





**C.I.S.A. - TORTONA**

Consorzio Intercomunale Socio-Assistenziale

C.A.P. 15057 – TORTONA (AL)

Tel.0131/829211 fax 0131/1822182

E-mail [info@cisa-tortona.it](mailto:info@cisa-tortona.it) Pec [cisa-tortona@pec.it](mailto:cisa-tortona@pec.it)

|   |   |  |  |
|---|---|--|--|
|   |   |  | <p>sociale e abbinamento di n. 2 famiglie affidatarie a supporto</p> <p>Gestione Fondi europee e nazionali del Piano Regionale per la lotta alla Povertà;</p> <p>Progetto di Pubblica Utilità' presso il Comune di Tortona'</p> <p>Presenza d'atto della D.G.Rn.21-1132 del 13/03/2020 con la quale la Regione Piemonte, nell'ambito delle azioni intraprese per far fronte all'emergenza epidemiologica da COVID-19, ha fornito indicazioni di dettaglio per i servizi sociali durante l'emergenza del virusCOVID-19</p> <p>Presenza d'atto rimodulazione servizio di assistenza domiciliare e di educativa territoriale a seguito delle indicazioni di dettaglio per i servizi sociali durante l'emergenza del virusCOVID-19 forniti dalla Regione con la succitata D.G.R.</p> <p>Servizio di educativa totale ore erogate fino al mese di settembre 7.392,24</p> <p>Sostegno alle famiglie tramite personale interno</p> <p>Servizio di Assistenza Domiciliare fino al mese di settembre n. ore 1.980</p> |
| 2 | <b>Interventi di tutela dei minori alternativi alla famiglia di origine</b> | Garantire la tutela dei minori che non possono, temporaneamente, permanere presso il proprio nucleo di origine attraverso: inserimenti in strutture residenziali minori o Affidamenti Familiari Residenziali | <p>Numero minori inseriti in strutture primo semestre 2020: N. 27 per un totale di euro 435.027,75</p> <p>Numero minori in affidamento familiare, primo semestre 2020:</p>   |



**C.I.S.A. - TORTONA**  
 Consorzio Intercomunale Socio Assistenziale  
 C.A.P. 15057 – TORTONA (AL)  
 Tel.0131/829211 fax 0131/1822182  
 E-mail [info@cisa-tortona.it](mailto:info@cisa-tortona.it) Pec [cisa-tortona@pec.it](mailto:cisa-tortona@pec.it)

|   |  |   |  |
|---|--|---|--|
|   |  |   | <p>17 per un totale di euro 38.630,00</p> <p>Realizzati i progetti finanziati dalla Regione Piemonte con la D.G.R. n.3-1140 del 20/3/2020, di socializzazione e ludico-ricreativo a sostegno di Minori assistiti dal Consorzio accolti in strutture residenziali che, tenendo conto della particolare situazione di emergenza Sanitaria, sia loro di sostegno all'obbligatoria permanenza dei minori nelle strutture e li possa avvicinare al mondo esterno (parenti, scuola, amici)</p> |
| 3 | <b>Sostegno alla rete di servizi per minori e famiglie</b> | Favorire un adeguato livello di informazione e di uniformità di intervento nella rete dei servizi del territorio attraverso: consulenza ad insegnanti, attivazione del volontariato nell'ambito di iniziative a sostegno dei minori   | Partecipazione all'equipe multidisciplinari, costituita dall'Asl Al, per la rilevazione, protezione, segnalazione e presa in carico di minori vittime di maltrattamento e abuso di cui alla D.G.R. n. 10-8475 del 01/03/2019   |
| 4 | <b>Interventi per il sostegno economico</b>                | Intervenire a favore di situazioni di disagio economico attraverso la definizione di progetti personalizzati, integrati con l'attivazione di risorse non solo a carattere economico e volti a sviluppare l'autonomia del soggetto e del suo nucleo familiare                          | <p>Progetti economici attivati al 30 settembre 2020 per un importo complessivo di euro 63.005,13</p> <p>Preso in carico beneficiari reddito di inclusione (REI)</p>  |
| 5 | <b>Promozione degli inserimenti in ambito lavorativo</b>   | Realizzare percorsi a favore di persone normodotate con momentaneo disagio sociale all'interno di realtà lavorative per realizzare esperienze di socializzazione e di formazione anche finalizzate all'inserimento lavorativo. Offrire opportunità di informazione e orientamento sul | <p>Attivazione P.a.s.s. al 30 settembre 2020: N. 15 per una spesa complessiva di euro 14.425,14</p> <p>Realizzata giornata informativa sui P.a.s.s. a favore dei Comuni Consorziati e dei Soggetti del Terzo settore</p>   |



**C.I.S.A. - TORTONA**

Consorzio Intercomunale Socio Assistenziale

C.A.P. 15057 – TORTONA (AL)

Tel.0131/829211 fax 0131/1822182

E-mail [info@cisa-tortona.it](mailto:info@cisa-tortona.it) Pec [cisa-tortona@pec.it](mailto:cisa-tortona@pec.it)

|   |  |   |   |
|---|--|---|---|
|   |  | tema della formazione professionale e del lavoro.   |   |
| 6 | <b>Misure di contrasto alla povertà: Reddito di cittadinanza</b> | Realizzare tutta la procedura prevista a livello ministeriale per le persone titolari del reddito di cittadinanza escluse dal patto per il lavoro per le quali occorre predisporre il patto per l'inclusione. Mantenere costanti i rapporti con gli altri servizi istituzionali (centro per l'impiego, servizi specialistici ASL, agenzia delle entrate, guardia di finanza, ecc..) e del terzo settore coinvolti nella attuazione della misura di contrasto alla povertà per permettere una buona gestione nell'attuazione delle misure da mettere in atto | Progetti Utili alla Collettività (P.U.C.) di cui al Decreto Ministeriale 22 ottobre 2019. Atto di indirizzo |

**PROGRAMMA 02 INTERVENTI PER LA DISABILITA'**

Responsabile: C.d.A.

Centri di Responsabilità: Servizio disabili

**Finalità e Motivazioni**

La finalità del Programma è quella di intervenire precocemente a sostegno della persona disabile e dei suoi familiari attraverso una rete di interventi e servizi socio-educativi e riabilitativi integrati con gli interventi sanitari, ai sensi della D.G.R 51-11389 del 23/12/2003. Tali interventi utilizzano una metodologia di lavoro basata sui principi dell'attenzione all'individuo, con i suoi bisogni e potenzialità, collocato nel contesto in cui vive e al coinvolgimento diretto della persona e della sua rete parentale e relazionale al fine di: - garantire le condizioni per realizzare lo specifico progetto personalizzato per ciascun soggetto; valorizzando al massimo le capacità individuali del singolo; - riconoscere la persona disabile e la sua famiglia come soggetti di iniziative con i quali concentrare la progettazione di risposte-interventi e servizi in grado di accompagnarli nel percorso di vita, ritardando il ricorso all'istituzionalizzazione.



**C.I.S.A. - TORTONA**  
 Consorzio Intercomunale Socio Assistenziale  
 C.A.P. 15057 – TORTONA (AL)  
 Tel.0131/829211 fax 0131/1822182  
 E-mail [info@cisa-tortona.it](mailto:info@cisa-tortona.it) Pec [cisa-tortona@pec.it](mailto:cisa-tortona@pec.it)

| Obiettivo strategico n. 2 |  | <i>Benessere e tutela sociale</i>  |  |
|---------------------------|--|--|--|
| n. obj operativo          | Titolo obj operativo                                 | Descrizione sintetica obj operativo  |  |
| 1                         | <b>Interventi educativi per disabili</b>             | <p>Offrire interventi di tipo educativo a persone disabili minori e adulte per permettere loro di acquisire e incrementare adeguati livelli di autonomia personale e sociale e contestualmente accompagnare il nucleo familiare nel percorso di vita del proprio congiunto attraverso:</p> <ul style="list-style-type: none"> <li>• Servizio di Assistenza educativa territoriale per minori disabili;</li> <li>• Servizio di educativa territoriale per adulti disabili;</li> </ul> | <p>Presà d'atto della D.G.R n.21-1132 del 13/03/2020 con la quale la Regione Piemonte, nell'ambito delle azioni intraprese per far fronte all'emergenza epidemiologica da COVID-19, ha fornito indicazioni di dettaglio per i servizi sociali durante l'emergenza del virusCOVID-19.</p> <p>Presà d'atto rimodulazione servizio di assistenza domiciliare e di educativa territoriale a seguito delle indicazioni di dettaglio per i servizi sociali durante l'emergenza del virusCOVID-19 forniti dalla Regione con la succitata D.G.R. n.21-1132 del 13/03/2020</p> <p>Servizio di assistenza domiciliare: totale ore erogate fino a settembre 2020: n. ore 1.100</p> <p>Attuato, vista l'emergenza sanitaria in atto, in collaborazione con i Comuni del territorio consortile il progetto consegna spese, consegna pasti a domicilio</p> |
| 2                         | <b>Promozione della domiciliarità disabili gravi</b> | <p>Sostenere il caregiver con azioni volte ad alleggerire e/o sospendere temporaneamente la gestione quotidiana del proprio congiunto disabile attraverso:</p> <ul style="list-style-type: none"> <li>• Assistenza domiciliare per disabili gravi;</li> <li>• Ricoveri di sollievo;</li> </ul>   | <p>Presà in carico attraverso una valutazione multi professionale dell'Equipe U.M.V.D.</p> <p>Interventi sia economici a sostegno della domiciliarità sia di educativa professionale</p> <p>Il fondo statale per la non autosufficienza anno 2020 non è ancora stato assegnato alla Regione Piemonte, ciò avverrà previa presentazione da parte della Regione Piemonte del Piano regionale per la non autosufficienza entro il mese di novembre</p>  |



**C.I.S.A. - TORTONA**  
 Consorzio Intercomunale Socio Assistenziale  
 C.A.P. 15057 – TORTONA (AL)  
 Tel.0131/829211 fax 0131/1822182  
 E-mail [info@cisa-tortona.it](mailto:info@cisa-tortona.it) Pec [cisa-tortona@pec.it](mailto:cisa-tortona@pec.it)

|   |   |  |  |
|---|---|--|--|
|   |   | <ul style="list-style-type: none"> <li>• Interventi economici a sostegno della domiciliarità;</li> </ul>   | <p>2020.</p> <p>Lungoassistenza erogata fino a settembre 2020 n. 3.520 ore</p> <p>Educativa territoriale erogata al 30 settembre 2020: n. 3.000 ore</p>  |
| 3 | <b>Interventi per il sostegno economico</b>               | Intervenire a favore di situazioni di disagio economico attraverso la definizione di progetti personalizzati, integrati con l'attivazione di risorse non solo a carattere economico e volti a sviluppare l'autonomia del soggetto e del suo nucleo familiare | Progetti economici attivati al 30 settembre 2020 per un importo complessivo di euro 1.470,00.  |
| 4 | <b>Promozione degli inserimenti in ambito lavorativo</b>  | Realizzare percorsi a favore di persone disabili, ultrasedicenni, riconosciute invalidi civili con percentuale minima stabilita per legge all'interno di realtà lavorative per realizzare esperienze di socializzazione e di formazione                      | <p>Preso d'atto rimodulazione del servizio a seguito delle indicazioni di dettaglio per i servizi sociali durante l'emergenza del virusCOVID-19 forniti dalla Regione con la succitata D.G.R. n.21-1132 del 13/03/2020</p> <p>Percorsi di Attivazione Sociale Sostenibile (P.A.S.S.) a norma della D.G.R. n° 26-7181 del 06 Luglio 2018;<br/>         Attivazione al 30 giugno 2020:<br/>         N. 8 per una spesa complessiva di € 17.270,00</p> <p>Realizzata giornata informativa sui P.a.s.s. a favore dei Comuni Consorziati e dei Soggetti del Terzo settore</p> |
| 5 | <b>Sostegno all'autonomia e all'indipendenza disabili</b> | Offrire supporti per contribuire alla possibilità che la persona con grave disabilità motoria o  | Nessun progetto di vita indipendente attivato  |



**C.I.S.A. - TORTONA**  
 Consorzio Intercomunale Socio Assistenziale  
 C.A.P. 15057 – TORTONA (AL)  
 Tel.0131/829211 fax 0131/1822182  
 E-mail [info@cisa-tortona.it](mailto:info@cisa-tortona.it) Pec [cisa-tortona@pec.it](mailto:cisa-tortona@pec.it)

|   |  |   |   |
|---|--|---|---|
|   |  | comunque in grado di vivere in autonomia acquisisca e/o mantenga la massima indipendenza sociale e lavorativa attraverso dei "Progetti per la Vita indipendente"  |   |
| 6 | <b>Interventi per la tutela dei disabili alternativi alla famiglia d'origine</b> | <p>Quando la famiglia di origine è impossibilitata a mantenere con sé la persona disabile, garantirne il mantenimento in un contesto di vita idoneo a stimolare il suo sviluppo psico-fisico relazionale e un'adeguata assistenza attraverso:</p> <ul style="list-style-type: none"> <li>• Affidamenti residenziali</li> <li>• Inserimenti in strutture residenziali</li> </ul> | <p>Presenza d'atto determinazione dell'A.S.L. AL n. 271 del 13/02/2020 avente come oggetto: " criteri per la definizione dei rapporti tra A.S.L. AL, Enti Gestori delle funzioni socio-assistenziali e gestori di strutture socio-sanitarie accreditate per l'accoglienza di assistiti disabili del territorio e schema di convenzione tipo anni 2020-2021"</p> <p>Presenza d'atto determinazione ASL AL n. 1102 del 25/06/2020 ad oggetto: " Emergenza COVID 19 Protocollo d'intesa con i gestori dei Servizi Socio Ass.li territoriali - C.I.S.S.A.C.A., C.I.S.A., C.S.S., C.S.P., A.S.C.A., Servizio Sociale Casale e Valenza - e con i gestori dei Centri Diurni Disabili convenzionati e accreditati Rimodulazione interventi nei confronti degli assistiti disabili</p> <p>Presenza d'atto rimodulazione servizio a seguito delle indicazioni di dettaglio per i servizi sociali durante l'emergenza del virus COVID-19 forniti dalla Regione con la succitata D.G.R. n.21-1132 del 13/03/2020</p> <p>Fondo Regionale Disabili di cui all'art.35 della L.R.34 del 22 dicembre 2008 Approvazione Protocollo d'Intesa C.I.S.A. e Centro per l'impiego. La Regione Piemonte, avvalendosi di Agenzia Piemonte Lavoro, realizzerà un importante intervento di inserimento lavorativo rivolto alle persone disabili scritte alla L.68/99 attraverso lo strumento del tirocinio con una forte finalizzazione occupazionale. Il Consorzio ha messo a disposizione una risorsa umana con la qualifica di educatore</p> |

**C.I.S.A. - TORTONA**

Consorzio Intercomunale Socio Assistenziale

C.A.P. 15057 – TORTONA (AL)

Tel.0131/829211 fax 0131/1822182

E-mail [info@cisa-tortona.it](mailto:info@cisa-tortona.it) Pec [cisa-tortona@pec.it](mailto:cisa-tortona@pec.it)

|   |                                       |   |   |
|---|---------------------------------------|---|---|
|   |                                       |   | professionale come richiesto dal progetto   |
| 7 | <b>Essere tutelato giuridicamente</b> | Interventi di protezione giuridica alle persone con ridotte autonomie | Approvazione Protocollo d'Intesa tra il Tribunale di Alessandria e gli Enti Gestori dei Servizi Sociali per la disciplina dei rapporti tra Tribunale ed Enti.<br>Il 20% dei tutelati sono disabili. |



**C.I.S.A. - TORTONA**  
 Consorzio Intercomunale Socio Assistenziale  
 C.A.P. 15057 – TORTONA (AL)  
 Tel.0131/829211 fax 0131/1822182  
 E-mail [info@cisa-tortona.it](mailto:info@cisa-tortona.it) Pec [cisa-tortona@pec.it](mailto:cisa-tortona@pec.it)

**Responsabile: C.d.A.**

**Centri di Responsabilità: Servizio Anziani**

**Finalità e motivazioni**

La finalità del Programma è la promozione di un sistema integrato di interventi socio-sanitari a favore del soggetto anziano con problematiche connesse alla non autosufficienza e al suo caregiver, al fine di favorire il benessere della persona e del suo nucleo familiare e di migliorarne la qualità della vita. Gli interventi e servizi socio-sanitari:

- si fondano su un elevato livello di coordinamento e di integrazione tra i diversi attori del sistema, con particolare riferimento ai servizi sanitari aziendali e distrettuali
- sono erogati con l'obiettivo di offrire ai cittadini pari opportunità di fruizione e completa accessibilità
- privilegiano quelli volti al mantenimento della persona nel suo contesto di vita familiare e sociale.

| Obiettivo strategico n. 2 |  | <i>Benessere e tutela sociale</i>  |  |
|---------------------------|--|--|--|
| n. obj operativo          | Titolo obj operativo                   | Descrizione sintetica obj operativo  |  |
| 1                         | Promozione della domiciliarità anziani | <p>Garantire il mantenimento della persona anziana in condizioni di autonomia limitata e/o compromessa nel suo contesto di vita, con il supporto di servizi ed ausili ad elevata integrazione socio-sanitaria, per garantirne la migliore qualità della vita presso il domicilio, attraverso i seguenti servizi (interventi):</p> <ul style="list-style-type: none"> <li>- Assistenza Domiciliare Anziani autosufficienti (SAD)</li> <li>- Assistenza domiciliare Integrata (ADI)</li> <li>- Assistenza Domiciliare Anziani non autosufficienti</li> </ul> | <p>Preso d'atto della D.G.R. n.21-1132 del 13/03/2020 con la quale la Regione Piemonte, nell'ambito delle azioni intraprese per far fronte all'emergenza epidemiologica da COVID-19, ha fornito indicazioni di dettaglio per i servizi sociali durante l'emergenza del virus COVID-19.</p> <p>Preso d'atto rimodulazione servizio di assistenza domiciliare a seguito delle indicazioni di dettaglio per i servizi sociali durante l'emergenza del virus COVID-19 forniti dalla Regione con la succitata D.G.R. n.21-1132 del 13/03/2020</p> |





**C.I.S.A. - TORTONA**

Consorzio Intercomunale Socio Assistenziale

C.A.P. 15057 – TORTONA (AL)

Tel.0131/829211 fax 0131/1822182

E-mail [info@cisa-tortona.it](mailto:info@cisa-tortona.it) Pec [cisa-tortona@pec.it](mailto:cisa-tortona@pec.it)

|   |   |  |   |
|---|---|--|---|
|   |   |  | Attuato, vista l'emergenza sanitaria in atto, in collaborazione con i Comuni del territorio consortile il progetto consegna spese, consegna pasti a domicilio   |
| 2 | <b>Interventi per il sostegno economico</b> | Intervenire a favore di situazioni di disagio economico attraverso la definizione di progetti personalizzati, integrati con l'attivazione di risorse non solo a carattere economico e volti a sviluppare l'autonomia del soggetto e del suo nucleo familiare   | Progetti economici attivati al settembre 2020 per un importo complessivo di euro 15.701   |
| 3 | <b>Integrazione sociale anziani</b>         | Promuovere e sviluppare l'integrazione sociale degli anziani nei loro ambienti di vita attraverso la realizzazione di esperienze e progetti atti a prevenire l'isolamento e la solitudine, causa importante del decadimento psico-fisico della persona anziana. Integrare l'azione degli interventi al domicilio, rafforzandone l'efficacia, al fine di concorrere a ritardare l'istituzionalizzazione attraverso la realizzazione di progetti o interventi quali: <ul style="list-style-type: none"> <li>• Estate Anziani</li> <li>• Attività di U.V.G. svolta in integrazione con l'Azienda Sanitaria</li> </ul> | <p>Preso d'atto rimodulazione servizio di assistenza domiciliare a seguito delle indicazioni di dettaglio per i servizi sociali durante l'emergenza del virus COVID-19 forniti dalla Regione con la succitata D.G.R. n.21-1132 del 13/03/2020</p> <p>Primo semestre 2020:<br/>Totale ore ADI: 2.100<br/>Totale ore lungo Assistenza: 4.265.</p> |
| 4 | <b>Residenzialità anziani</b>               | Favorire, ove non sia possibile il mantenimento al domicilio, la permanenza della persona anziana non autosufficiente in contesti protetti liberamente scelti dal cittadino e  | Preso d'atto determinazione dell'ASL AL n. 269 del 13/02/2020 avente come oggetto: "Approvazione criteri  |



**C.I.S.A. - TORTONA**  
 Consorzio Intercomunale Socio Assistenziale  
 C.A.P. 15057 – TORTONA (AL)  
 Tel.0131/829211 fax 0131/1822182  
 E-mail [info@cisa-tortona.it](mailto:info@cisa-tortona.it) Pec [cisa-tortona@pec.it](mailto:cisa-tortona@pec.it)

|   |                                       |   |   |
|---|---------------------------------------|---|---|
|   |                                       | <p>caratterizzati da adeguati livelli di assistenza tutelare e sanitaria, attraverso:</p> <ul style="list-style-type: none"> <li>• Servizi di accoglienza residenziale, anche temporanea (nella forma di ricoveri di sollievo alla famiglia), assicurati di concerto con l'ASL, a favore di soggetti anziani non autosufficienti che siano di fatto e per motivi diversi impossibilitati a permanere presso il proprio domicilio</li> <li>• Integrazioni rette anziani ospiti presso le strutture residenziali</li> </ul> | <p>per la definizione dei rapporti tra A.S.L. AL, Enti Gestori delle funzioni socio-assistenziali e gestori di strutture socio-sanitarie accreditate per l'accoglienza di anziani non autosufficienti del territorio e schema di convenzione tipo anni 2020-2021"</p> <p>Presenza d'atto della Delibera dell' A.S.L.AL n. 615 del 10/09/2020 avente come oggetto: "Convenzione tra l' ASL AL ed il CISA Consorzio Intercomunale Socio assistenziale di Tortona per la lettura di test sui tamponi per la ricerca di Covid 19"</p> <p>Gestione RSA Pontecurone e Castelnuovo Scivria: presa d'atto relazione Direttore e autorizzazione alla proroga</p> |
| 5 | <b>Essere tutelato giuridicamente</b> | Interventi di protezione giuridica delle persone con ridotte autonomie  | Approvazione Protocollo d'Intesa tra il Tribunale di Alessandria e gli Enti Gestori dei Servizi Sociali per la disciplina dei rapporti tra Tribunale ed Enti. Il 60% dei tutelati sono anziani  |



**C.I.S.A. - TORTONA**  
Consorzio Intercomunale Socio Assistenziale  
C.A.P. 15057 – TORTONA (AL)  
Tel.0131/829211 fax 0131/1822182  
E-mail [info@cisa-tortona.it](mailto:info@cisa-tortona.it) Pec [cisa-tortona@pec.it](mailto:cisa-tortona@pec.it)

## PROGRAMMA 04 INTERVENTI PER SOGGETTI A RISCHIO DI ESCLUSIONE SOCIALE

**Responsabile: C.d.A.**  
**Centri di Responsabilità: Servizio**  
**Territoriale**

### Finalità e motivazioni

La finalità del Programma è quella di tutelare la qualità di vita dei cittadini, accompagnando e sviluppando processi di empowerment dei singoli e della comunità locale attraverso la messa in campo di qualificate prassi di lavoro sociale, centrate su percorsi individualizzati e sulla realizzazione di interventi integrati con altri soggetti - istituzionali e non - presenti sul territorio. I principi secondo cui il CISA svolge la sua azione sono quelli dell'universalità, dell'uguaglianza, della solidarietà tra i cittadini e della sussidiarietà.

| Obiettivo strategico n. 2 |  | <i>Benessere e tutela sociale</i>  |  |
|---------------------------|--|--|--|
| n. obj operativo          | Titolo obj operativo   | Descrizione sintetica obj operativo  |  |
| 1                         | <b>Interventi per il sostegno economico</b>                                  | Intervenire a favore di situazioni di disagio economico attraverso la definizione di progetti personalizzati, integrati con l'attivazione di risorse non solo a carattere economico e volti a sviluppare l'autonomia del soggetto e del suo nucleo familiare | Progetti economici attivati al 30 settembre 2020 per un importo complessivo di euro 10.250,00.   |
| 2                         | <b>Continuare a vivere nella propria casa. Evitare ricoveri indesiderati</b> | Assistenza domiciliare   | Preso d'atto della D.G.R n.21-1132 del 13/03/2020 con la quale la Regione Piemonte, nell'ambito delle azioni intraprese per far fronte all'emergenza epidemiologica da COVID-19, ha fornito indicazioni di dettaglio per i servizi sociali durante l'emergenza del virus COVID-19<br><br>Preso d'atto rimodulazione servizio di assistenza |



**C.I.S.A. - TORTONA**  
 Consorzio Intercomunale Socio Assistenziale  
 C.A.P. 15057 – TORTONA (AL)  
 Tel.0131/829211 fax 0131/1822182  
 E-mail [info@cisa-tortona.it](mailto:info@cisa-tortona.it) Pec [cisa-tortona@pec.it](mailto:cisa-tortona@pec.it)

|   |                                       |   |   |
|---|---------------------------------------|---|---|
| 3 | <b>Essere tutelato giuridicamente</b> | Gestione di tutele e di amministrazioni di sostegno   | <p>domiciliare a seguito delle indicazioni di dettaglio per i servizi sociali durante l'emergenza del virus COVID-19 forniti dalla Regione con la succitata D.G.R. n.21-1132 del 13/03/2020</p> <p>Attuato, vista l'emergenza sanitaria in atto, in collaborazione con i Comuni del territorio consortile il progetto consegna spese, consegna pasti a domicilio</p> <p>Primo semestre 2020:<br/>Totale ore SAD 1.539</p> <p>Approvazione Protocollo d'Intesa tra il Tribunale di Alessandria e gli Enti Gestori dei Servizi Sociali per la disciplina dei rapporti tra Tribunale ed Enti. Il 20% dei tutelati sono anziani</p> |
| 4 | <b>Residenzialità</b>                 | <p>Favorire, ove non sia possibile il mantenimento a domicilio, la permanenza della persona adulta sola non autosufficiente in contesti protetti liberamente scelti dal cittadino e caratterizzati da adeguati livelli di assistenza tutelare e sanitaria; attraverso:</p> <ul style="list-style-type: none"> <li>• Servizi di accoglienza residenziale, anche temporanea (nella forma di ricoveri di sollievo ), assicurati di concerto con l'ASL, a favore di soggetti adulti soli non autosufficienti che siano di fatto e per motivi diversi impossibilitati a permanere presso il proprio domicilio</li> <li>• Integrazioni rette per gli ospiti presso le strutture residenziali</li> </ul> | <p>Aggiornamento della quota di compartecipazione a carico dell'utente: in fase di definizione dei singoli progetti sotto il profilo reddituale</p>   |

**C.I.S.A. - TORTONA**

Consorzio Intercomunale Socio Assistenziale

C.A.P. 15057 – TORTONA (AL)

Tel.0131/829211 fax 0131/1822182

E-mail [info@cisa-tortona.it](mailto:info@cisa-tortona.it) Pec [cisa-tortona@pec.it](mailto:cisa-tortona@pec.it)

| <b>MISSIONE 12</b>  | <b>Diritti sociali, politiche sociali e famiglia</b>    | <b>Previsioni Esecutive</b> | <b>Impegni</b>        | <b>Proiezioni al 31/12</b> |
|---------------------|---|-----------------------------|-----------------------|----------------------------|
| <b>Programma 01</b> | Interventi per l'infanzia e i minori e per asili nido   | € 2.475.781,00              | € 1.456.264,76        | € 2.475.781,00             |
| <b>Programma 02</b> | Interventi per la disabilità                            | € 1.407.028,00              | € 924.485,71          | € 1.407.028,00             |
| <b>Programma 03</b> | Interventi per gli anziani                              | € 3.199.152,01              | € 2.680.419,85        | € 3.199.152,01             |
| <b>Programma 04</b> | Interventi per soggetti a rischio di esclusione sociale | € 300.800,00                | € 240.874,03          | € 300.800,00               |
|                     | <b>Totale MISSIONE 12</b>                               | <b>€ 7.382.761,01</b>       | <b>€ 5.302.044,35</b> | <b>€ 7.382.761,0</b>       |



**C.I.S.A. - TORTONA**  
 Consorzio Intercomunale Socio Assistenziale  
 C.A.P. 15057 – TORTONA (AL)  
 Tel.0131/829211 fax 0131/1822182  
 E-mail [info@cisa-tortona.it](mailto:info@cisa-tortona.it) Pec [cisa-tortona@pec.it](mailto:cisa-tortona@pec.it)

### PROGRAMMA 02 FORMAZIONE PROFESSIONALE

**Responsabile: C.d.A.**

**Centri di Responsabilità: Servizio Territoriale**

#### Finalità e motivazioni

Tra le finalità dell'Ente vi è quella di realizzare interventi di formazione, orientamento professionale ed inserimento lavorativo quali strumenti di politica attiva del lavoro diretti a sviluppare sia le culture professionali specifiche dei servizi sociali che quelle necessarie a rendere autonome le persone rimuovendo gli ostacoli e le cause di natura individuale.

#### Obiettivo strategico n. 3

| n. obj operativo | Titolo obj operativo             | Descrizione sintetica obj operativo   |  |
|------------------|----------------------------------|---|--|
| 1                | formazione professionale         | Realizzazione del corso di prima formazione operatori socio sanitari (OSS) e corsi di aggiornamento anche attraverso fondi europei. | In attesa che la Regione Piemonte stanzi i finanziamenti per poter organizzare i corsi di formazione dei profili professionali socio -assistenziali. |
| 2                | Accreditamento agenzia formativa | Mantenimento dell'accreditamento dell'Agenzia formativa   | Mantenimento Accreditamento Agenzia formativa del Consorzio - Audit di sorveglianza con esito positivo.  |

| MISSIONE 15         | Politiche del lavoro e formazione professionale | Previsioni Esecutive | Impegni | Proiezioni al 31/12 |
|---------------------|---|----------------------|---------|---------------------|
| <b>Programma 02</b> | Formazione professionale                        | 24.300,00            | 0,00    | 24.3000,00          |

**CONSORZIO "C.I.S.A." DI TORTONA**

**BILANCIO DI PREVISIONE 2020 – 2022  
VARIAZIONE DI ASSESTAMENTO E VERIFICA SULLO STATO DI  
ATTUAZIONE DEI PROGRAMMI E SUGLI EQUILIBRI GENERALI DI  
BILANCIO**

**PARERE DEL COLLEGIO DEI REVISORI DEI CONTI**

Il Collegio dei Revisori dei Conti del Consorzio C.I.S.A. Tortona,

**VISTI**

- la proposta di deliberazione assembleare che comprende:
- a) la variazione di assestamento generale al bilancio di previsione esercizio finanziario 2020 -2022;
- b) la relazione sugli equilibri di bilancio 2020 e sullo stato di attuazione dei Programmi;
- lo statuto ed il regolamento di contabilità dell'Ente;
- il D.Lgs n. 267 del 18 agosto 2000;
- il D. Lgs. 118 del 23 giugno 2011 e s.m.i.
- i principi contabili per gli enti locali di cui al D. Lgs. 118/2011
- il rendiconto di gestione relativo all'esercizio 2018;

**PRESO ATTO**

- della documentazione a corredo della proposta di deliberazione di cui sopra fornita dal Responsabile del Servizio Finanziario;
- dei Pareri favorevoli di regolarità tecnica e di regolarità contabile resi ai sensi dell'art. 49, comma 1, del D. Lgs. 267/2000 e s.m.i.;

**SENTITO**

Il parere del Responsabile del Servizio Finanziario dal quale si evince che non risultano atti, fatti o circostanze tali da far prevedere l'alterazione degli equilibri di bilancio;

### CONSIDERATO

- che la variazione in termini di competenza è così rappresentata:

Anno 2020

| Descrizione      | Entrata           | Uscita            |
|------------------|-------------------|-------------------|
| Maggiori entrate | 122.300,00        |                   |
| Maggiori spese   |                   | 122.300,00        |
| <b>Totali</b>    | <b>122.300,00</b> | <b>122.300,00</b> |

Anno 2021

| Descrizione      | Entrata          | Uscita           |
|------------------|------------------|------------------|
| Maggiori entrate | 13.740,00        |                  |
| Maggiori spese   |                  | 13.740,00        |
| <b>Totali</b>    | <b>13.740,00</b> | <b>13.740,00</b> |

Anno 2022

| Descrizione      | Entrata | Uscita |
|------------------|---------|--------|
| Maggiori entrate |         |        |
| Maggiori spese   |         |        |
| <b>Totali</b>    |         |        |

- che la variazione in termini di cassa è così rappresentata:

| Descrizione      | Entrata          | Uscita            |
|------------------|------------------|-------------------|
| Maggiori entrate | 70.300,00        |                   |
| Maggiori spese   |                  | 122.300,00        |
| <b>Totali</b>    | <b>70.300,00</b> | <b>122.300,00</b> |

- che conseguentemente verranno variati il Piano Programma 2020 – 2022 e il Piano Esecutivo di Gestione 2020 - 2022;

- che la proposta di deliberazione può ritenersi:

- **ATTENDIBILE** in quanto le previsioni di entrate risultano regolarmente accertabili ed il loro ammontare si ritiene che non sia sovrastimato;
- **CONGRUA** in ordine alla previsione delle spese ed alle operazioni



ricognitive sullo stato di attuazione dei programmi e sulla situazione degli equilibri di bilancio della gestione dell'esercizio finanziario 2020;

- **COERENTE** con gli atti fondamentali della gestione dell'ente.

Tutto quanto ciò premesso e considerato,

**ESPRIME PARERE FAVOREVOLE**

Sulla proposta di variazione di assestamento generale al bilancio di previsione per l'esercizio 2020 - 2022 e verifica sullo stato di attuazione dei programmi e sugli equilibri generali di bilancio.

Tortona, 16.11.2020

IL COLLEGIO DEI REVISORI

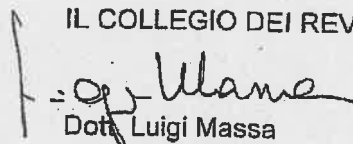
  
Dott. Luigi Massa

Dott.ssa Giulia Orsi Carbone

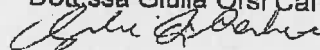

Rag. Giovanni Duca

